

SAÍDA: 11/ JANEIRO/2025
RETORNO: 26/ JANEIRO/2025



IDADE
12 A 17
ANOS

Férias Teen
EXPERIENCE

ALPES SUÍÇOS
INTERCÂMBIO EM GRUPO COM GUIAS DE 2 SEMANAS (INGLÊS, FRANCÊS
OU ALEMÃO) + PRÁTICA DE ESQUI OU SNOWBOARDING + HOSPEDAGEM
EM ESTAÇÃO DE ESQUI + REFEIÇÕES + ATIVIDADES + EXCURSÕES

BiL
intercâmbios
DESDE 1985



MANTENHA
SEU DISPOSITIVO
NA HORIZONTAL
PARA UMA MELHOR
EXPÊRIENCIA.



O que é estudar fora?

Somos assim. Sonhamos o voo, mas tememos as alturas. Para voar é preciso amar o vazio. Porque o voo só acontece se houver o vazio. O vazio é o espaço da liberdade, a ausência de certezas. Os homens querem voar, mas temem o vazio. Não podem viver sem certezas. Por isso trocam o voo por gaiolas. As gaiolas são o lugar onde as certezas moram.



Como vou melhorar?

MEDO

Ir ao exterior trará sua coragem e autoconfiança de volta.



CONFORTO

Vencer a zona de conforto inserindo um novo desafio na sua rotina, o tornará mais forte.



TIMIDEZ

No exterior as pessoas não conhecem você. Portanto é hora de você quebrar paradigmas.



ESTUDAR FORA



IDIOMA "PRESO"

Falando o idioma na prática, você tira a rolha da sua garrafa.



ÓCIO

Investir seu tempo livre em uma experiência internacional é investir em você. Nada mais.



"Uma viagem para estudar fora pode transformar um jovem em homem. Um medroso em corajoso. E ainda custa menos que turismo."

Autor desconhecido.



American Airlines 

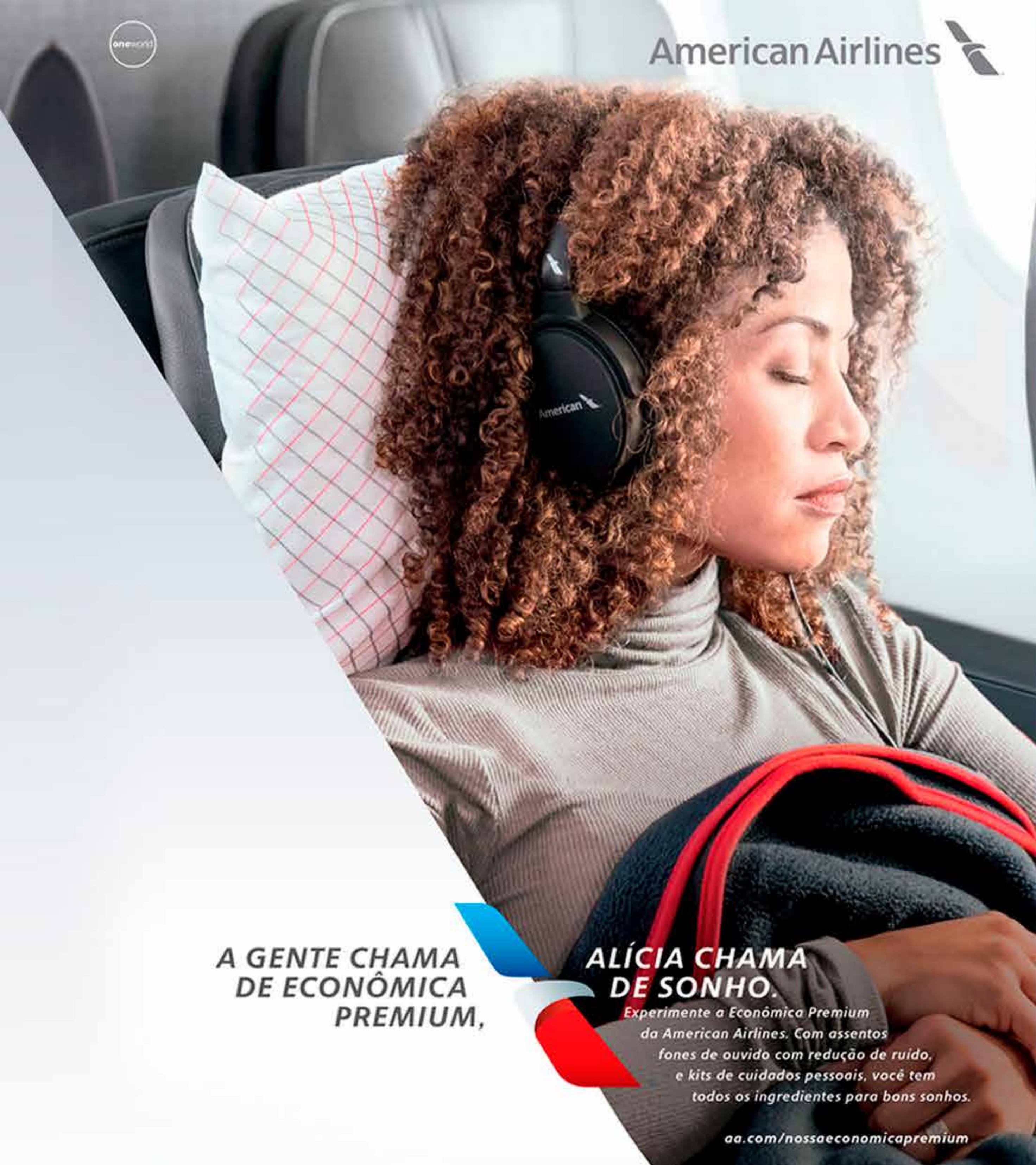

A GENTE CHAMA
DE ECONÔMICA
PREMIUM,

ALÍCIA CHAMA
DE SONHO.

Experimente a Econômica Premium da American Airlines. Com assentos fones de ouvido com redução de ruído, e kits de cuidados pessoais, você tem todos os ingredientes para bons sonhos.

aa.com/nossaeconomicapremium



SOMOS O RESULTADO
DOS LIVROS QUE
LEMOS, DAS VIAGENS
QUE FAZEMOS E DAS
PESSOAS QUE AMAMOS.

AIRTON ORTIZ



Collect Moments NOT THINGS!

Índice:

▶ Sua melhor opção	pág.07
▶ Objetivo	pág.08
▶ Expectativas	pág.09
▶ Os 4 pilares	pág.10
▶ Passo a passo	pág.11
▶ Autoconhecimento	pág.12
▶ Compare	pág.13
▶ Diferenciais	pág.14
▶ Coordenação e monitoria	pág.15
▶ Campus do Programa	pág.16
▶ Aulas	pág.17
▶ Atividades e excursões	pág.19
▶ Acomodação	pág.20
▶ Refeições	pág.21
▶ Segurança	pág.22
▶ Passaporte	pág.23
▶ Investimento	pág.24
▶ Compra com retorno diferente	pág.25



A BIL é sua melhor opção:

FUNDAÇÃO: Outubro de 1985

SEGMENTO: Educação Internacional

VALORES: Zelamos pelo fazer acontecer, a objetividade e a responsabilidade.

MISSÃO: Oferecer viagens educacionais ou de turismo, no exterior, para adolescentes ou adultos que desejam um serviço de intermediação sério, seguro e rápido.

VISÃO: A BIL espera que seus clientes regressem melhor e com mais anseios.

CONHEÇA A BIL:



NOSSOS CONTATOS:

 /@bilintercambios
 /bilintercambios
 /@bilintercambios
 /www.bil.com.br
 /info@bil.com.br

 Tel/Whats:
 (11) 3595 8200



CLIQUE AQUI >

LOJA FÍSICA:

 Rua Fernando Falcão 1111- 14º andar
 Ed. Bernini Porte Empresarial - SP/SP

[COMO CHEGAR >>](#)

SELOS DE QUALIDADE:



VOCÊ SABIA?

BIL significa Brazilian International Living (convivência internacional brasileira) e foi inaugurada com propósito de também trazer estrangeiros para o Brasil.



Objetivo:

Esta viagem é cultural e possui como objetivo proporcionar aos estudantes uma experiência imersiva em um ambiente internacional. Além das aulas de idiomas, os participantes terão a oportunidade de aprender e praticar esqui ou snowboard em uma estação de esqui exclusiva. Este intercâmbio permite ao jovem vivenciar a independência em um ambiente seguro e supervisionado, combinando aprendizado, responsabilidade, novas amizades e diversão.

A BIL Intercâmbios garante a supervisão contínua e o apoio necessário para uma experiência enriquecedora e memorável.

Escolha qual idioma deseja estudar!

Este programa o estudante pode escolher se deseja estudar inglês, francês ou alemão.

E a média é de 6 alunos por sala de aula.

Expectativas

A BIL entende que deve agradar 2 públicos: o jovem e seus pais. Para isso estrutura a sua viagem com os serviços abaixo.

PARA OS PAIS



Acolher

Confortar o jovem na viagem e dar paz de espírito aos pais. Desde 1985 a BIL melhora seus serviços

Cuidar

Estar sempre atento a situações inusitadas de jovens adolescentes, com objetivo de antecipar uma dificuldade



Facilidades

Encurtar entregas, minimizar problemas e economizar tempo está no DNA dos monitores BIL. Eles são treinados para isso.

Segurança

Investir em fornecedores sérios e modernos, com objetivo de garantir maior tranquilidade aos pais



Regras

Estabelecer diretrizes e premissas aos jovens durante toda a viagem facilitando assim o convívio e o aproveitamento do programa.

Estudos

Entregar aulas de qualidade com professores treinados que estimulam o uso do inglês



PARA OS FILHOS

Aulas teóricas

equivalente a 3 meses de curso de inglês no Brasil*



Aulas práticas

Falar inglês todos os dias na parte da tarde em atividades



Cultura

Conhecer a cultura local de um dos melhores países para estudar



Dividir

Morar em alojamento com companheiro(a) de quarto



Amizades

Além de compartilhar quarto com um novo amigo (ou amiga) fará novas amizades que o acompanharão por toda a vida



Os 4 pilares

O Férias Teen é estruturado com base em 4 pilares apresentados abaixo:



APRENDIZADO

Tomando decisões pequenas no seu dia a dia, sem a presença dos pais, o jovem desenvolve sua independência. Monitores BIL incentivam a proatividade a todo momento.



CONVIVÊNCIA

O jovem morará em alojamento com colega de quarto. Também aprenderá a conviver em grupo com decisões “não individuais” (assim como nas empresas) e aprenderá a atrair e conquistar amigos brasileiros e internacionais.



EXISTÊNCIA

Os monitores BIL incentivarão o jovem a “existir”, a ser protagonista e pró-ativo. Aprenderá administrar o seu tempo, decidirá quando deve fazer a limpeza de seu quarto, aprenderá a se organizar e acordará sozinho (por exemplo).



SEGURANÇA

A maior prioridade da BIL é zelar pela segurança dos jovens através de controles de acesso, zeladoria, supervisão e principalmente envolvimento com os jovens, transmitindo confiança e um “ombro amigo”.

OBJETIVO:

Tirar o jovem da zona de conforto atual através de situações que necessitam de pró-atividade, convivência e comunicação.



Passo a passo:

Abaixo o cronograma para você dar o pontapé inicial no projeto.



Como pizza ou frango? Lavo minhas roupas ou reuso-as? Vou na academia ou durmo? Acordo "em cima do hora" ou com antecedência? Gasto meu dinheiro ou economizo?

AUTOCONHECIMENTO

Busco por amigos ou espero? Levanto a mão ou fico quieta(o)? Peço ajuda ou faço sozinha? Tomo atitude ou continuo tímida(o)?

Mantenho minhas opiniões ou me abro para novas idéias? Entendo os significados ou aceito-os sem questionar? Melhor ser vítima ou arriscar o sucesso?





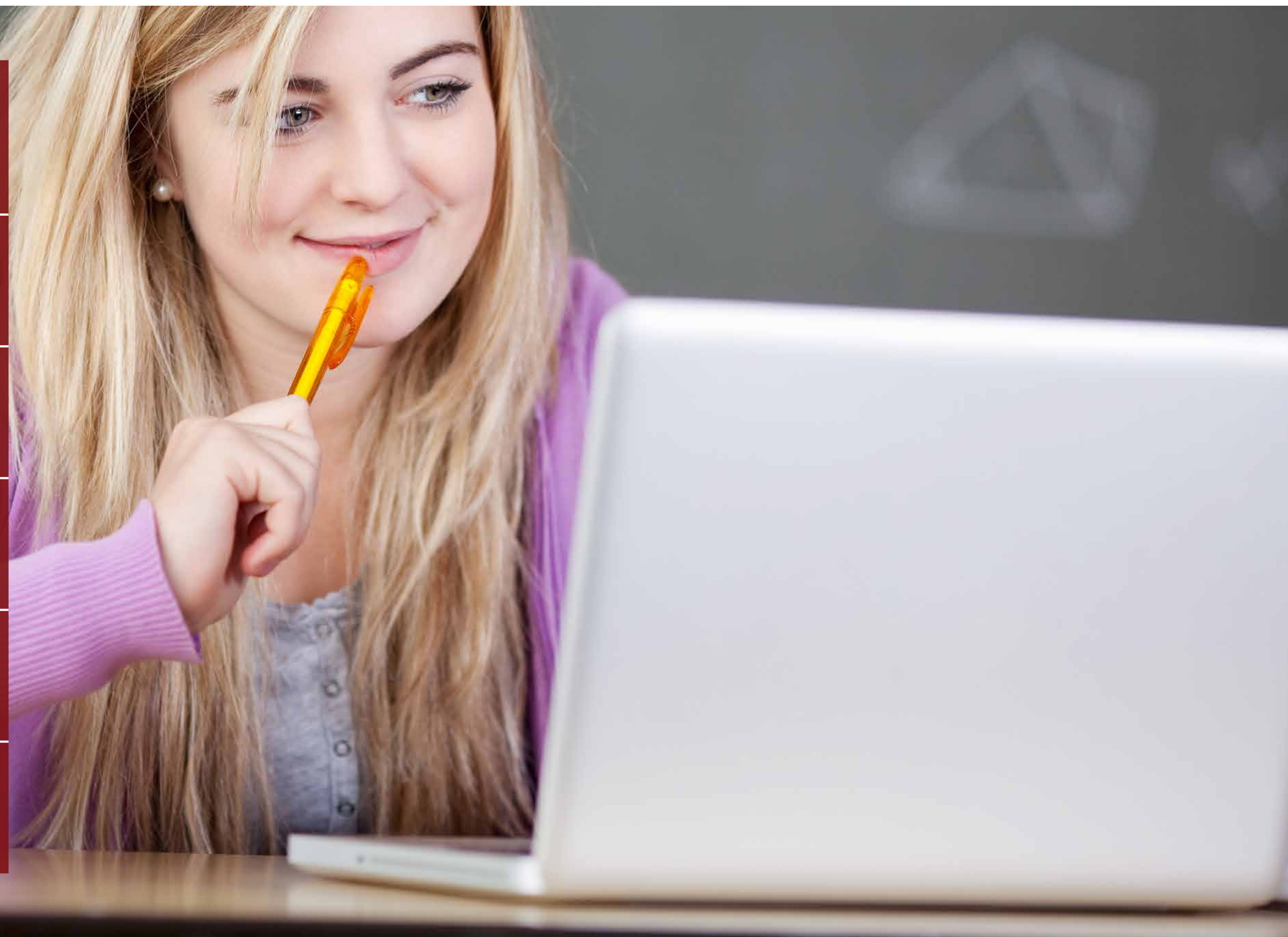

Compare:

	FICAR NO BRASIL:	EMBARCAR PARA O FÉRIAS TEEN:
	<i>Dormir tarde e acordar tarde</i>	<i>Dormir cedo e acordar cedo</i>
	<i>Ócio</i>	<i>Agenda cheia</i>
	<i>Falar português</i>	<i>Outro idioma</i>
	<i>Velhos amigos</i>	<i>Novos amigos</i>
	<i>Internet, TV e games</i>	<i>Cultura, conhecimento e idioma</i>

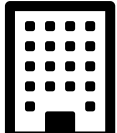

Diferenciais:

As informações contidas na coluna "outras agências e viagens de neve" foram extraídas de pesquisas entre 14 meses e 6 meses antes do embarque, em agências de viagens localizadas em São Paulo que possuíam viagem em resorts em estações de esqui nos Alpes Suíços e Franceses.

	BIL INTERCÂMBIOS	OUTRAS AGÊNCIAS E VIAGENS DE NEVE
 DURAÇÃO DA VIAGEM	2 semanas	1 semana
 PREPARAÇÃO	Orientações ricas em conteúdo com dicas (através de telefone receptivos, ou ativo e/ou vídeos e/ou reuniões virtuais)	Pesquise, ligue e tire suas dúvidas
 LOCAL	Estação exclusiva para estudantes internacionais com apoio de staff preparado para faixa etária	Variados, podendo ser de vários tamanhos com capacidades para um grande número de pessoas de todas as faixa etárias.
 AULAS DE IDIOMAS	12 horas por semana de aulas de inglês, francês ou alemão.	Não inclui.
 AULAS DE ESQUI/ SNOWBOARD	15 horas por semana de aula com instrutores	Aulas pagas separadamente conforme disponibilidade.
 SUPERVISÃO	Supervisão de monitores e instrutores	Não há.
 CERTIFICAÇÃO	Certificado de participação ao final do programa	Não há.
 INTEGRAÇÃO SOCIAL	Convivência com adolescentes de várias partes do mundo.	Integração limitada, depende da pessoa buscar.

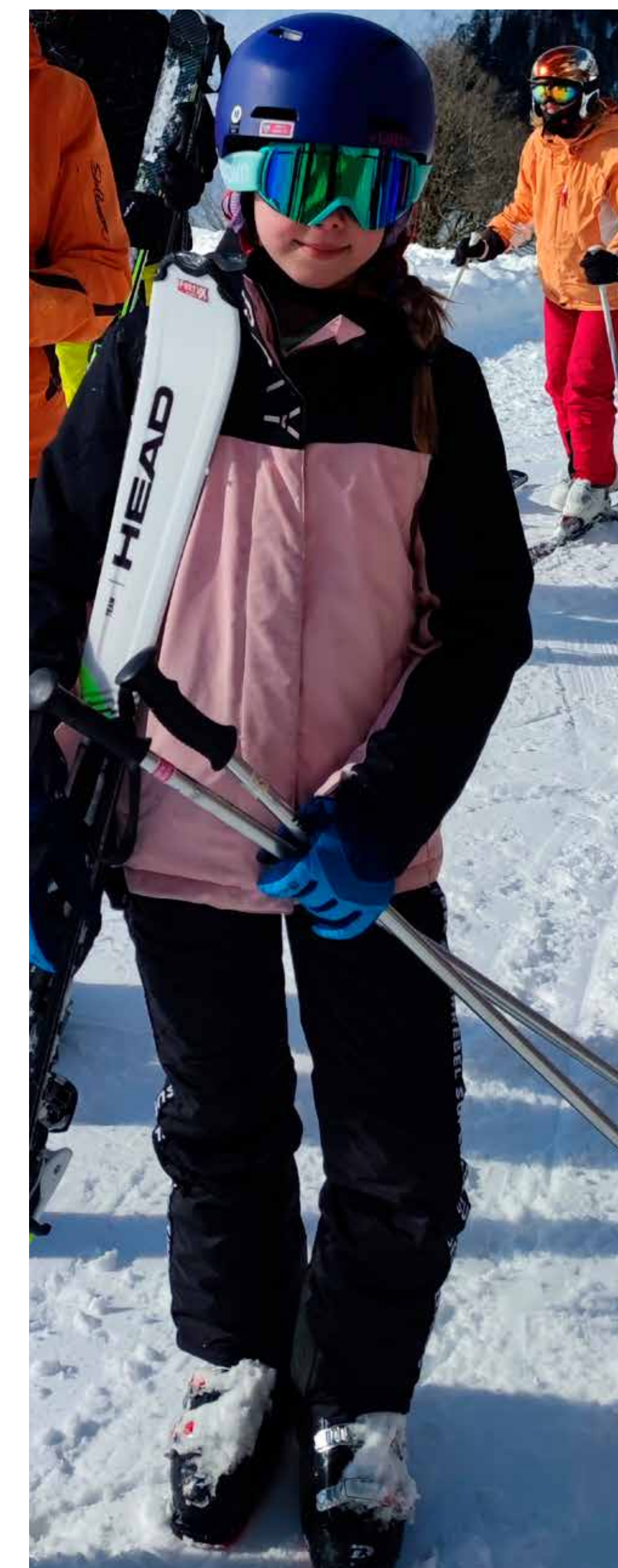

Coordenação e monitoria

A equipe BIL no exterior é dividida por tarefas. Veja abaixo as tarefas de cada monitor.



Nome: Alex
CV: Professor de inglês desde 2001 com especialização em pronúncia, diretor de conteúdo e professor chefe do App Feelen.
Monitor BIL desde: 2008



Nome: Carol
CV: Formada em Hotelaria e International Busines residiu nos EUA por 6 anos e trabalhou na Disney World por 1 ano.
Monitora BIL desde: 2009



Nome: Barbara
CV: Formada em turismo e trabalha com intercâmbio desde 2014.
Monitora BIL desde: 2006



Nome: Ana
CV: Formada em História pela UFRN, Marketing pela FMU e Pós em Produção Cultural e Gestão de eventos pela USP.
Monitora BIL desde: 2017



Nome: Xuxão
CV: Formado em TI pela Kansas University residiu nos EUA por 6 anos.
Monitor BIL desde: 2005



Nome: Bia
CV: Trabalha com turismo e intercâmbio há 8 anos e residiu no Canadá por 2 anos.
Monitora BIL desde: 2015



Nome: Gabriela
CV: Professora de inglês com experiência no público jovem e também com os pais. Formada em turismo.
Monitora BIL desde: 2021



Nome: Fabiana
CV: Coordenadora de colégio particular com fluência na língua inglesa com dezenas de viagens internacionais em seu curriculum.
Monitora BIL desde: 2021



Nome: Alencar
CV: Formado na USJT Universidade São Judas Tadeu e professor de colégio particular.
Monitor BIL desde: 2008

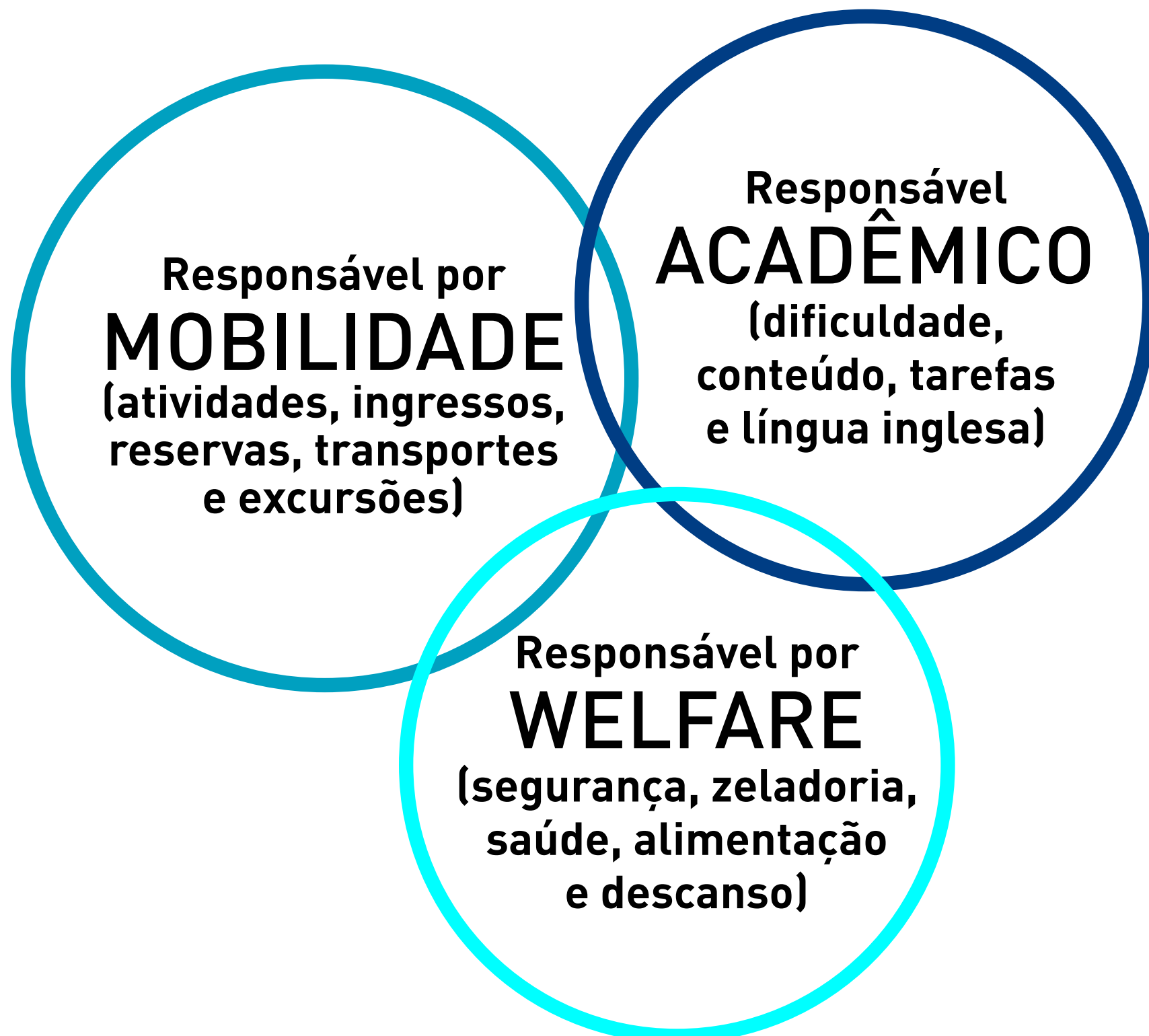

A quantidade de guias e a seleção dos mesmos dependem do tamanho do grupo e da escolha da Diretoria da BIL. Os nomes serão informados em Reunião de Orientação. Caso houver 1 ou 2 monitores, as responsabilidades acima serão re-distribuídas.

Campus do Programa

Descubra Braunwald: O destino ideal para o Intercâmbio de experiência de neve!

Braunwald é uma vila resort sem carros, situada em um terraço ensolarado acima do vale do Linth.

Localizada a pouco mais de uma hora de carro de Zurique e a mais de 1.250 metros acima do nível do mar, no Cantão de Glarus, Braunwald é um lugar encantador que combina história e natureza.

Mencionada pela primeira vez em 1421 e habitada permanentemente por algumas famílias desde 1725, hoje Braunwald possui uma população de 308 pessoas em uma área de 10,13 km².

A abertura do funicular de Braunwald em 1907 impulsionou o turismo local, levando à inauguração de hotéis na região, incluindo o local que ocorre o programa.

Na segunda metade do século XX, diversos teleféricos e gôndolas foram instalados para oferecer acesso às pistas de esqui acima da vila.

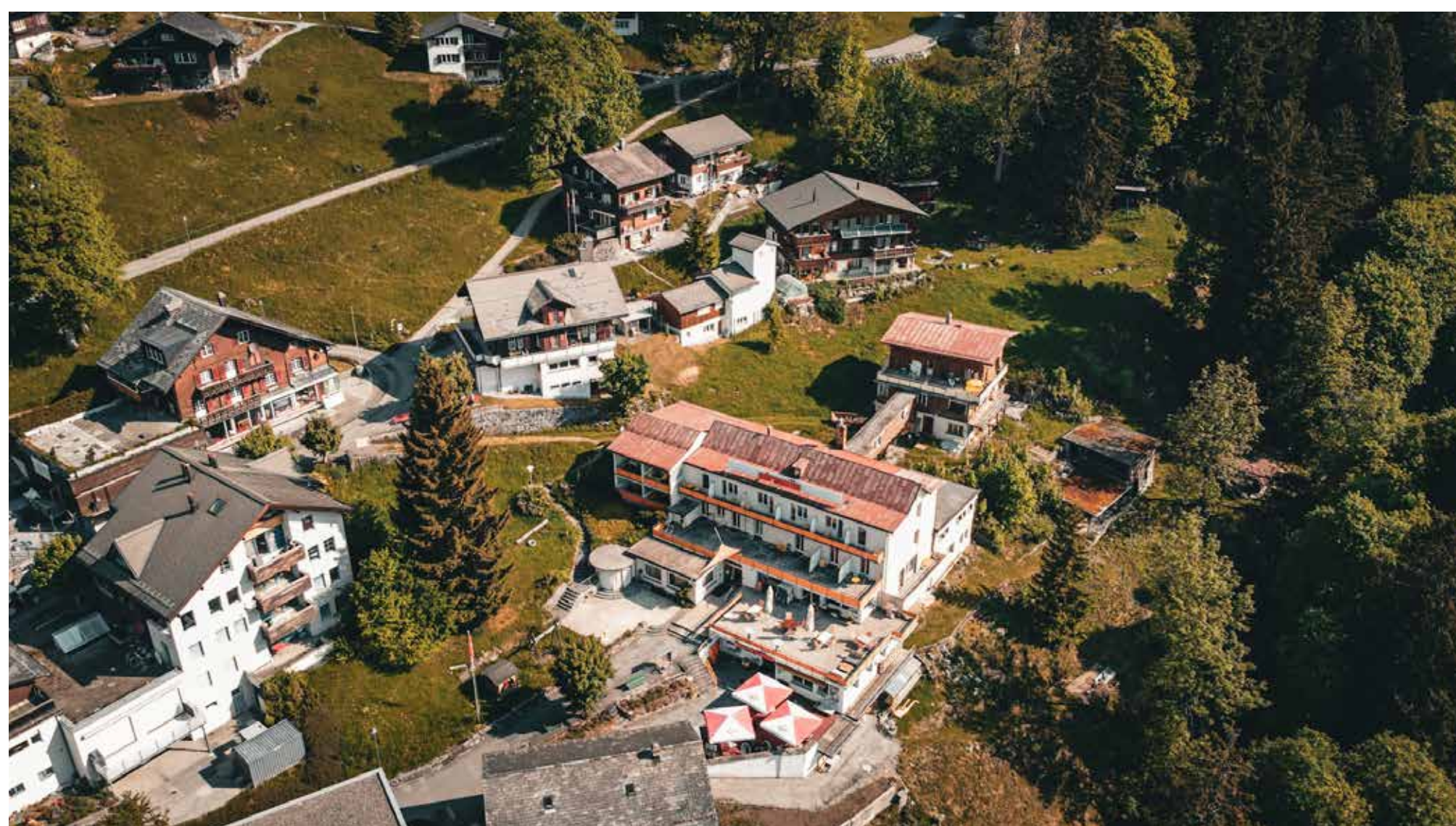

Você sabe que é Funicular?

É um sistema de transporte de passageiros ou cargas, composto por uma cabine que corre em trilhos, é tracionada por um cabo de aço de movimento bidirecional, é considerado um o veículo de mobilidade urbana.



Campus do Programa (cont.)

Um Hotel Alpino Suíço Tradicional:

Este hotel centenário nasceu juntamente com o funicular – o único meio de acesso à vila – e com o crescimento do turismo em Braunwald.

O hotel oferece diversas comodidades para garantir o conforto e a diversão dos jovens participantes do intercâmbio:

- Três amplos terraços: perfeitos para relaxar e apreciar as vistas deslumbrantes das montanhas.
- Sala de jogos e sala de TV: espaços de lazer e entretenimento para momentos de descontração.
- Salas de estar: áreas acolhedoras para socializar e fazer novas amizades.
- Restaurante: oferecendo refeições caseiras deliciosas para energizar os dias ativos.
- Pequena cozinha self-service: para aqueles momentos em que os alunos desejam preparar um lanche rápido.
- Espaço dedicado para as diversas atividades programadas.

O hotel está estrategicamente localizado a apenas 150 metros do funicular, facilitando o acesso e proporcionando mais segurança. Além disso, o mercado local mais próximo fica a apenas 100 metros, e um charmoso café está a 50 metros de distância. A primeira pista de esqui fica a apenas 400 metros, permitindo que os alunos aproveitem ao máximo as aulas de esqui e snowboard.

Escolher Braunwald para o intercâmbio é garantir uma experiência enriquecedora e segura em um cenário de tirar o fôlego!



Aulas

Aulas de idiomas:

- O estudante escolherá qual idioma deseja estudar: inglês, francês ou alemão.
- Aulas de segunda a sexta de esqui/snowboard
- Aulas com média de 6 aulas por turma.
- 12 horas de aulas de idioma por semana.
- Professores estrangeiros com experiência com teens.

Aulas de esqui ou snowboard:

- O estudante escolherá qual esporte deseja praticar: esqui ou snowboard.
- 15 horas de aulas por semana com instrutor qualificado.
- Incluso o equipamento necessário para prática e passe de ski.

O mix de nacionalidade depende da quantidade de alunos de cada escola estrangeira. O certificado de conclusão será emitido pela escola parceira estrangeira. As aulas poderão ser trocadas por outras atividades se feriado ou dia de excursão. Imagens meramente ilustrativas.



Atividades e excursões

DIA A DIA (segunda à sexta)



8h

Café da manhã



9h às 12h

Aulas de esqui/
snowboard

12h30 às 14h

Almoço



14h30 às 17h

Aulas de idiomas



17h30 às 18h30

Jantar



19h às 20h30

Atividades noturnas



21h

Dormir



Atividades e/ou excursões sujeitas a alteração sem prévio aviso. Consulte contrato. As aulas podem ser de manhã, de tarde ou em estilo "zigzag", dependendo da quantidade de alunos do campus na temporada.

Acomodação:

A hospedagem no próprio centro/prédio/campus foram pensadas no conforto e comodidade, garantindo uma estadia agradável para o estudante.

- Acomodação típica de lodge nos Alpes.
- Os quartos são duplos com banheiro (sujeito a disponibilidade).
- Internet inclusa.
- Sala de convivência.
- Lençóis.



Refeições

O menu da semana baseia-se numa variedade da culinária mundial.

O objetivo é encorajar os jovens a experimentar novos alimentos de outros países

Exemplo de refeições incluem frango grelhado simples, pizzas, sanduíches, massas com ou sem molho, etc.

É valorizado os aspectos sociais das refeições coletivas e os campistas são obrigados a sentar-se à mesa de jantar nos seus grupos em cada refeição interna e a comida é servida à mesa, incentivando a partilha, a conversa e a boa mesa.

Café da manhã

- O café da manhã estilo buffet consiste em uma variedade de cereais, iogurte, travessas de frutas frescas, ovos, torradas, conservas e sucos de frutas.

Almoço

- Os almoços podem ser servidos no local ou levados como lanche em uma excursão.
- Um típico almoço inclui uma escolha de pãezinhos recheados recém-assados, macarrão ou salada de arroz, uma barra de muesli ou bolo, frutas frescas e uma barra de chocolate.
- O pão é comprado diariamente nas padarias próximas, que garantem sabor e qualidade incomparáveis!

Jantar

- Em cada jantar oferece pelo menos duas opções de refeições, além de acompanhamentos e buffet de saladas para garantir a melhor variedade e escolha.
- Incluem frango grelhado, pizzas, sanduíches, massas com ou sem molho, etc.

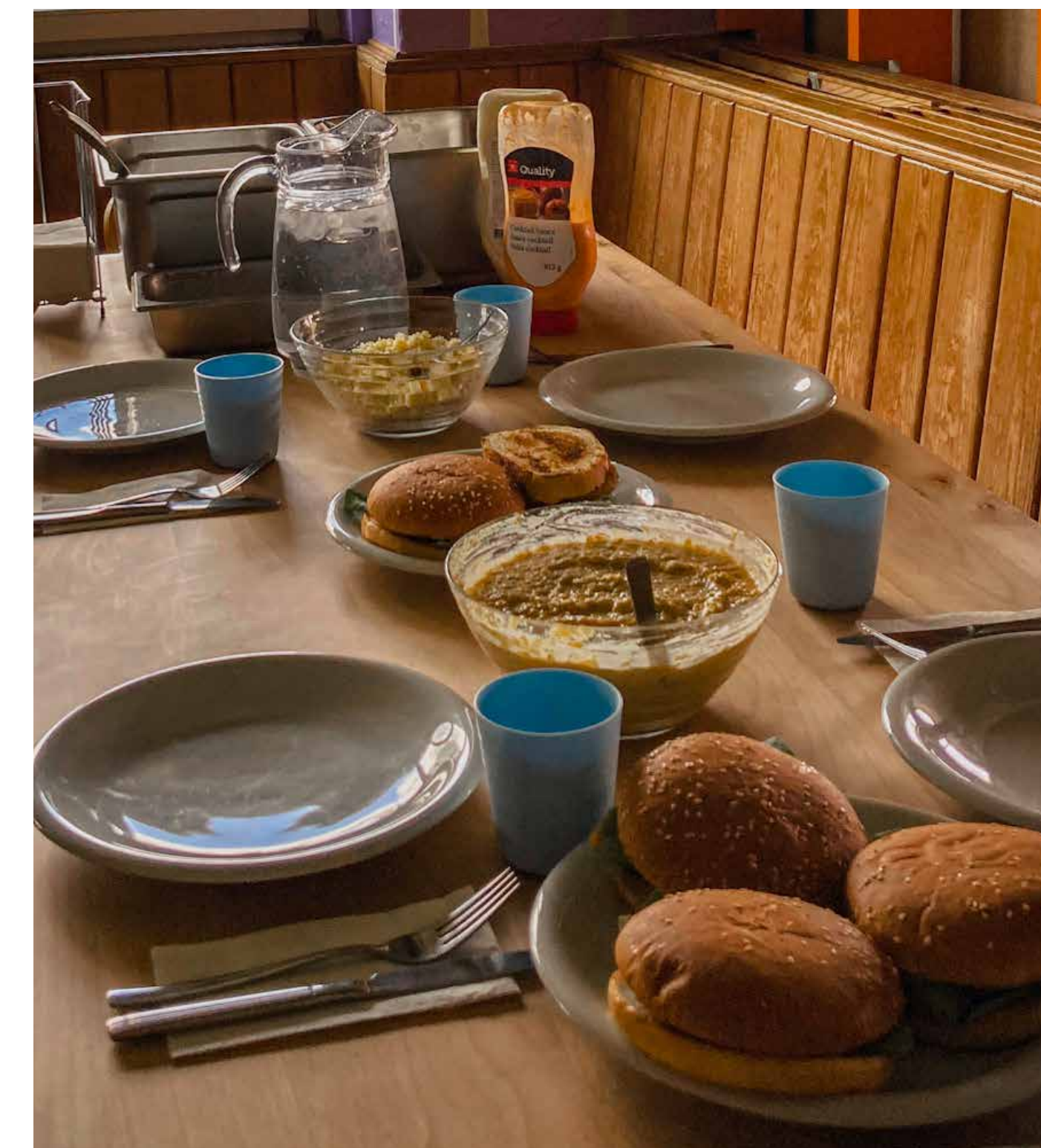

Arrival day Sunday	Day 2 Monday	Day 3 Tuesday	Day 4 Wednesday	Day 5 Thursday	Day 6 Friday
Breakfast	Breakfast	Breakfast	Breakfast	Breakfast	Breakfast
Brunch	Scrambled eggs	Bacon strips	Cheese Fried eggs	Pancake	Ham
Lunch	Lunch	Lunch	Lunch	Lunch	Lunch
	Chicken (in mustard sauce) Rice Vegetables Salad	Hamburger French Fries Salad	Baked pancakes Cheese / Ham Salad)	Meatballs Broccoli / Potatoes Salad	Risotto with veggies Salad
Dinner	Dinner	Dinner	Dinner	Dinner	Dinner
Spaghetti Bolognese Meatballs Salad Dessert	Pork cutlet Spätzli Cauliflower (special Swiss dish)	Lasagne Salad	Spaghetti Carbonara Salad Dessert	Raclette Salad (special Swiss dish)	Barbecue Divers salads Dessert

OBS: É importante ressaltar que ao participar de um intercâmbio a comida de destino não será internacional e sim local. Restaurantes sujeitos a alteração. Imagens meramente ilustrativas.

Segurança



ESCOLA

- Aulas no campus/prédio de hospedagem
- Monitores BIL durante todo o período das aulas.

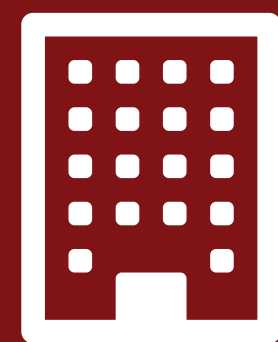

ALOJAMENTO

- Controle de acesso rigoroso
- Quartos supervisionados pelos monitores da BIL.



MONITORES

- Todos com mais de 5 viagens com a BIL.
- Treinados para cuidarem de adolescentes.
- Supervisionados por coordenadores e diretores.



SEGURO

- Seguro com cobertura ilimitada, inclui acidentes por prática de esportes de neve.
- Relatório aos pais por incidente e transporte de/para clínicas hospitalares.

APÓLICE



TRANSPORTES

- Em ônibus licenciados e aptos a transportar turistas.
- Quando transporte aéreo, somente pelas melhores cias aéreas.
- Quando transporte público sempre monitorados.

Passaporte

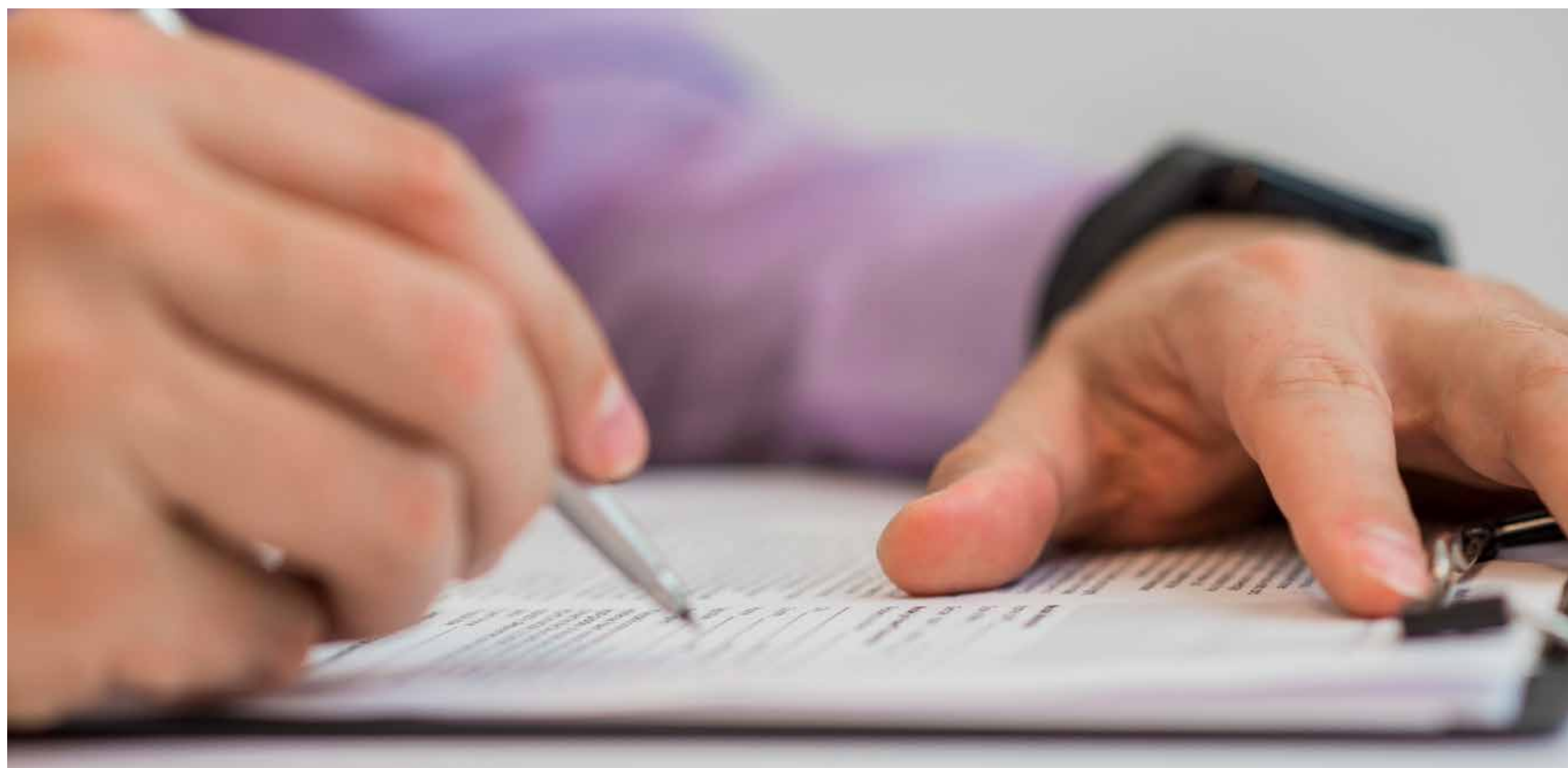

AUTORIZAÇÃO PARA MENORES

- » *Necessário documento com firma reconhecida.*
 - » *A BIL mandará os procedimentos antes do embarque.*
- Para mais informações, clique no link abaixo ou use o scanner QR code.*



» ACESSE O SITE



PASSAPORTE

- » *Necessário para todo viajante menor ou maior de idade.*
 - » *A data de vencimento do mesmo não deve exceder 6 meses do embarque.*
- Para mais informações e preço real, clique no link abaixo ou use o scanner QR code.*

Direto na Polícia Federal
R\$ 257

Via despachante
R\$ 607



» ACESSE O SITE



*Valores transformados para o real em junho/2019. Valores de despachantes são uma média do mercado.
Para saber o real valor dos vistos acesse os sites e consulte despachantes. Todos os preços acima estão sujeitos a alteração sem prévio aviso.*

Investimento e facilidades



CLIQUE AQUI para agendar sua **CONSULTORIA GRATUITA** e saber os valores



100% DE REEMBOLSO

se a viagem não atingir quantidade mínima



Consulte as diversas opções de **PARCELAMENTO**



CÂMBIO SÓ EM

30/11/2024

Valores sujeitos a alteração sem prévio aviso. Vagas sujeitas a disponibilidade. Nas formas de pagamento parceladas em boleto ou no cartão haverá atualização cambial em 30/outubro (do ano da viagem).

Facebook Instagram @bilintercambios | WhatsApp (11) 3595 8200 | Telegram (11) 3595 8200



ANTES DO EMBARQUE:

- Equipe administrativa (pós venda) focada em atendimento à pais.
- Reunião física ou virtual para apresentação dos monitores.
- Orientações para solicitação de passaporte e preenchimento da autorização de viagem para menores desacompanhados.

ITENS INCLUSOS NO DESTINO:

- 12 horas de aulas do idioma escolhido por semana.
- Certificado do curso.
- 15 horas por semana de aulas de esqui/snowboard.
- Ski pass de Braunwald.
- Equipamentos para prática dos esportes.
- 2 semanas de acomodação no campus em quarto duplos com banheiro.
- Café da manhã, almoço e Jantar.
- Atividades noturnas.
- Excursões e atividades.
- Brindes BIL.
- Seguro saúde internacional com cobertura ilimitada.

MONITORIA E COORDENAÇÃO

- Monitores brasileiros treinados e sérios.
- Monitores que embarcam e retornam de/para GRU.
- Equipe de embarque BIL no aeroporto de GRU.
- Coordenação geral no destino.

NÃO INCLUSO

- Passagem aérea USD 1310 incluindo taxa de embarque poderá ser pago entre 08/2024 e 09/2024 em até 10x. **Importante:** o valor mencionado aqui não poderá ser honrado pela BIL em caso de aumento atípico.

Compra com retorno diferente

Caso queira comprar sua viagem com retorno diferente da data do grupo, seguem orientações abaixo.

COMPRA COM RETORNO ANTES DO GRUPO

Caso uma família deseje que seu(sua) filho(a) retorne em data anterior ao grupo:

- Não haverá desconto na compra
- Infelizmente a programação de atividades, passeios e excursões não poderá ser apresentada previamente.
- Ref. a passagem aérea é possível haver adicional tarifário (da passagem de grupo para passagem individual e de nova data)
- Ref. ao serviço de transfer no exterior:
 - » Valor de USD 190 (horários de voos entre 8am e 19hs para aeroportos com até 20km de distância da escola*)
 - » Valor de USD 380 (outros horários de voos para aeroportos com até 20km de distância da escola*)
 - » O acompanhante adulto será um profissional de transfer e há chance de somente falar em inglês (não será o guia BIL)
 - » Não incluso no serviço acima (ajuda no check-in, na alimentação e/ou orientação de entrada para os terminais/gates)
 - » Todo o trâmite de aeroportos deve ser realizado pelo adolescente de forma individual.

* caso o aeroporto esteja há mais de 20km solicite cotação.

COMPRA COM RETORNO APÓS O GRUPO (ou com retorno em aberto)

Caso uma família deseje que seu (sua) filho(a) retorne em data posterior ao grupo ou permaneça no destino:

- Não haverá desconto na compra (mesmo com retorno em aberto).
- Ref. a passagem aérea é possível haver adicional tarifário (da passagem de grupo para passagem individual e de nova data).
- Antes da compra da viagem na BIL, os pais devem manifestar o interesse neste serviço para que a BIL possa consultar os valores adicionais e a possibilidade de entrega deste serviço em seus fornecedores internacionais.
- Em todos os casos, pai e mãe devem assinar termo de desligamento automático da BIL com reconhecimento de firma (mesmo que ele permaneça no exterior com outro fornecedor e/ou mesmo que o estudante seja entregue para um dos pais).
- A BIL necessitará de cópia de documento da pessoa que buscará o estudante (mesmo se pai ou mãe).

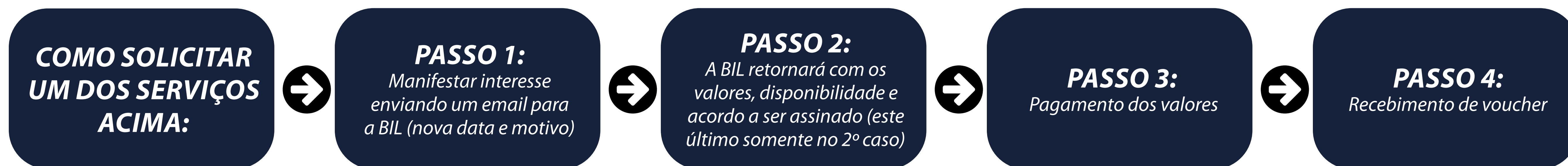

Sobre a BIL

Desde 1985 oferece viagens ao exterior para jovens adolescentes e adultos.

A empresa é estrategicamente focada em 3 pilares. **ATENÇÃO,**

ORGANIZAÇÃO E ATENDIMENTO.

Atenção é oferecida através de um novo atendente após a inscrição (os Concierges).

A organização é entregue através de gente viajada, séria e competente.

E finalmente o Atendimento é a satisfação final da empresa e não somente seu objetivo.

Entre em contato e comprove.



CENTRAL DE ATENDIMENTO:

📍 Rua Fernando Falcão, 1111 - 14º andar

CEP: 03180-003 - São Paulo/SP - Brasil

📞 (11) 3595-8200 | 📱 (11) 3595-8200

