



**HIGH
SCHOOL**
PAÍSES NÓRDICOS



FINLÂNDIA



DINAMARCA



NORUEGA



SUÉCIA

Estudar o **ENSINO MÉDIO**
NO EXTERIOR transformará
sua maneira de enxergar
A VIDA.

BiL
intercâmbios
& turismo



A GENTE CHAMA
DE ECONÔMICA
PREMIUM,

ALÍCIA CHAMA
DE SONHO.

Experimente a Econômica Premium
da American Airlines. Com assentos
fones de ouvido com redução de ruído,
e kits de cuidados pessoais, você tem
todos os ingredientes para bons sonhos.

aa.com/nossaeconomicapremium

UM DIA É PRECISO
PARAR DE SONHAR E
DE ALGUM MODO PARTIR!



BiL
intercâmbios
& turismo
Desde 1985



Collect Moments **NOT** **THINGS!**

ÍNDICE:

- ▶ Sua melhor opção pág. 04
- ▶ Provas de sucesso pág. 05
- ▶ Segurança pág. 06
- ▶ Passo a passo pág. 07
- ▶ Objetivo pág. 08
- ▶ Famílias pág. 09
- ▶ Refeições pág. 10
- ▶ Fases do High School pág. 11
- ▶ Aulas, matérias e rotina pág. 12
- ▶ Expectativas pág. 13
- ▶ Passagem aérea pág. 14
- ▶ Passaporte e visto pág. 15
- ▶ Diferenciais pág. 16
- ▶ Compare pág. 17
- ▶ Finlândia pág. 18
- ▶ Dinamarca pág. 19
- ▶ Noruega pág. 20
- ▶ Suécia pág. 21
- ▶ Investimento e facilidades .. pág. 22
- ▶ Ítems inclusos pág. 23
- ▶ Opcionais pág. 24
- ▶ Home Care BIL pág. 25

A BIL é sua melhor opção:

VOCÊ SABIA?

BIL significa *Brazilian International Living* (convivência internacional brasileira) e foi inaugurada com propósito de também trazer estrangeiros para o Brasil.

✓ **FUNDAÇÃO:** Outubro de 1985

✓ **SEGMENTO:** Educação Internacional

✓ **VALORES:** *Zelamos pelo fazer acontecer, a objetividade e a responsabilidade.*

✓ **MISSÃO:** *Oferecer viagens educacionais ou de turismo, no exterior, para adolescentes ou adultos que desejam um serviço de intermediação sério, seguro e rápido.*

✓ **VISÃO:** *A BIL espera que seus clientes regressem melhor e com mais anseios.*

CONHEÇA A BIL:



SELOS DE QUALIDADE:



felca
accredited
The Federation of Education and Language Consultant Associations



Provas de sucesso:



Depoimento da **Alessandra** (mãe)



Depoimento do **Pedro** (estudante)



Depoimento da **Paula** (mãe do Pedro)



Depoimento do **João** (estudante)



Segurança:

Escolher uma agência brasileira, uma empresa estrangeira e um seguro adequado é a melhor maneira de proteger seu bem mais querido: seu filho.



COMO ESCOLHEMOS AS ESCOLAS E EMPRESAS ESTRANGEIRAS:

Selecionamos e conhecemos todas as empresas internacionais que trabalhamos. Por isso cuidamos desses fornecedores como se eles fossem nossos clientes, pois são eles que entregam nossas promessas.

Esses 3 elementos
são os mais importantes para
a experiência do seu filho:



Passo a Passo:

Abaixo o cronograma para você dar o pontapé inicial no projeto.



ENTENDIMENTO E TESTE:

Fase de escutar, pensar, ler a respeito da viagem e realizar um teste de proficiência.

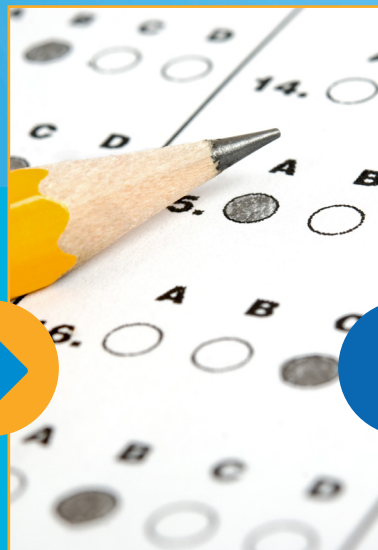

INSCRIÇÃO:

Após ter decidido sobre este programa, é hora de realizar a inscrição.



APPLICATION:

Após a inscrição, você receberá um "dossiê" para preencher. Este documento será a sua apresentação para o exterior. Capriche.



PASSAPORTE E VISTO:

É hora da documentação. Junte todos os documentos pessoais e da viagem e dê entrada no seu visto.



EMBARQUE:

Chegou a hora da despedida e das "borboletas no estômago". Boa viagem.

Objetivo:

AMADURECIMENTO!

Ajudarei minha família nas tarefas de casa? Participarei das "saídas" da família? Me isolo ou socializo nas horas vagas? Lavarei a louça?

Vou na escola? E se estiver chovendo ou nevando? Como vou? De ônibus, a pé ou carona? Estudo para a prova? Onde? Como? Quando? Opto por amigos brasileiros ou internacionais?

Enfrento o desafio ou terei preguiça? Amigos bons ou ruins? Arrisco ou sigo o fluxo? Serei diferente ou igual? Minimizo ou maximizo minhas reclamações?

OBJETIVO DA VIAGEM A BIL:



Famílias:

Veja abaixo os fatores que fazem uma família hospedeira ser diferente da sua.



DIFERENÇAS ENTRE FAMÍLIAS:

✓ DIFERENÇAS REGIONAIS

Famílias mudam conforme o país e/ou estado e/ou cidade e/ou bairro que localizam-se.

✓ DIFERENÇAS RACIAIS

Famílias são diferentes de acordo com suas culturas e tradições.

✓ DIFERENÇAS RELIGIOSAS

Dependendo da religião, os valores serão diferentes.

✓ OUTRAS DIFERENÇAS

Políticas, visões econômicas e filosóficas, sócio econômica, de higiene, de hobbies e tantas outras.



REGRAS DAS FAMÍLIAS:

✓ SOCIALIZAÇÃO COM OS FAMILIARES

✓ RETRIBUIÇÃO E AJUDA

✓ ESCOLHA DE AMIGOS

✓ HORÁRIOS E ROTINA

✓ LIMPEZA E ORDEM



TROCA DE FAMÍLIAS:

✓ PROBLEMAS

- Saúde.
- Polícia.
- Risco de vida.
- Regras do programa.
- Drogas

✓ DIFICULDADES

- Relacionamento.
- Saudade.
- Alimentação.
- Regras da casa.

Refeições:

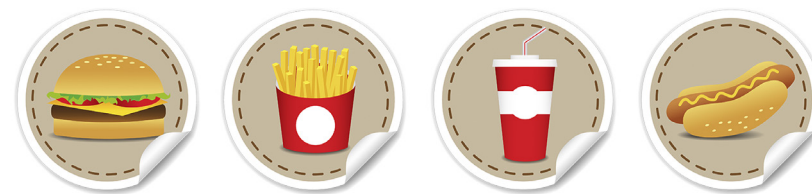

As refeições são vitais para um dia saudável ao jovem.

A rotina do High School exige um emocional estável e atividade cerebral tranquila.

Se as alimentações forem bem entendidas, elaboradas e planejadas (por ele) o seu rendimento será melhor



THE BREAKFAST

A refeição mais importante para os europeus.

Um mix de proteínas, frutas e carboidratos.

Uma rotina que pode "te fisgar" para o resto da vida.



LUNCH

Um intervalo durante as aulas para um lanche.

Lembre-se: é uma pausa rápida. Portanto deixe a alimentação principal para o café da manhã.



DINNER TIME

Enfim todos juntos e em casa. Hora de ter uma refeição em família. Não importa o cardápio. Só importa saber como foi o dia de todos e trocar idéias.

Sugestão:

entre o café e almoço leve uma fruta ou barra de cereais para alimentar-se entre uma aula e outra.



Sugestão:

entre o seu lanche do almoço e o jantar, coma um carboidrato.

Fases do High School:

1º CICLO LUA DE MEL

"SOU O CENTRO DAS ATENÇÕES"

Você tem se preparado durante meses e agora você chegou. Tudo é novo e emocionante. É uma aventura e você é o centro das atenções. Este é o período da "lua-de-mel". A escola ainda não começou e você espera ansiosamente por ela.

2º CICLO DÚVIDA

"O QUE ESTOU FAZENDO AQUI?"

O que era novo passou a ser usual. E você acha que tudo o que tinha para ser visto, já foi. E agora? Nenhuma novidade. "Por que eu quis vir para este programa? Qual a finalidade?"

3º CICLO ROTINA

"PARECE QUE TENHO QUE ME ACOSTUMAR"

Tudo se acomodou em uma rotina. Você é tratado como um membro da família, tem responsabilidades que nunca teve em sua casa brasileira. A escola pode ser mais difícil do que você imaginou que seria. Sua família tem regras e costumes bem diferentes, mas você já aprendeu a lidar com isso.

4º CICLO LUA DE MEL (PARTE 2)

"QUE DEMAIS! TUDO ESTÁ FLUINDO"

Tudo está melhor. Seu inglês melhorou e agora você já está pensando e talvez sonhando em outra língua. Você está se envolvendo em atividades e fazendo amigos. Você ainda tem muita coisa pra fazer antes de voltar para casa.

5º CICLO PARTIDA

"FAZER AS MALAS, JÁ?"

Agora você está bem confortável em "sua casa" e partir será difícil. A ideia de voltar para a sua terra natal lhe deixa feliz e triste ao mesmo tempo. Será que tudo estará como eu deixei?

6º CICLO CHEGADA

"VOLTEI!"

Família e amigos estavam esperando a mesma pessoa que foi embora. Mas você voltou diferente. Seja paciente. A volta é uma grande mistura de sentimentos. As pessoas que ficaram estavam esperando a mesma que foi embora, mas você, durante seu intercâmbio, viveu e aprendeu coisas que mesmo que tente, não conseguirá explicar para os que ficaram. Você terá que se adaptar novamente a sua cultura, pois durante o intercâmbio aprendeu a questionar as coisas consideradas "certas" e "normais".

Aulas, matérias e rotina:

As matérias apresentadas são obrigatórias para os jovens que desejam convalidar suas notas quando retornarem ao Brasil. Esse é o "mínimo necessário".

✓ MATÉRIAS OBRIGATÓRIAS:

COMUNICAÇÃO E EXPRESSÃO:

- American literature
- British literature
- Contemporary literature
- Creative writing
- Communication skills
- Debate
- English language and composition
- English literature and composition
- Humanities
- Journalism
- Literary analysis
- Modern literature
- Poetry
- Popular literature
- Rhetoric
- Technical writing
- Works of Shakespeare
- World literature
- Written and oral communication

EXATAS:

- Matemática
- Algebra
- Calculus
- Computer math
- Consumer math
- Fundamentals of math Geometry
- Integrated math
- Math applications
- Multivariable calculus
- Practical math
- Pre-algebra
- Pre-calculus
- Probability
- Quantitative literacy
- Statistics
- Trigonometry

CIÊNCIAS BIOLÓGICAS:

- Agriculture
- Astronomy
- Biology
- Botany
- Chemistry
- Earth science
- Electronics
- Environmental science
- Environmental studies
- Forensic science
- Geology
- Marine biology
- Oceanography
- Physical science
- Physics
- Zoology

PRÁTICA EDUCATIVA:

- Aerobics
- Basketball
- Dance
- Football
- Gymnastics
- Health
- Lifeguard training
- Pilates
- Racket sports
- Soccer
- Specialized sports
- Swimming
- Weight training
- Yoga

ESTUDOS SOCIAIS:

- Cultural anthropology
- Current events
- European history
- Geography
- Global studies
- Human geography
- International relations
- Law
- Macroeconomics
- Microeconomics
- Modern world studies
- Physical anthropology
- Political studies
- Psychology
- Religious studies
- Sociology
- US government
- US history
- Women's studies
- World history
- World politics
- World religions

✓ Áreas Acadêmicas:

Na maioria das escolas o estudante deve escolher uma área de preferência de estudos que deseja seguir como por exemplo: estudos sociais, artes, exatas e grande parte das matérias estará dentro do específico.



🗓 Exemplo de rotina de segunda a sexta:

Times	Monday
8:00 - 8:20	Alg 1 Rm 200 Mrs. Schumacher
8:25 - 8:45	Alg 1 Rm 200 Mrs. Schumacher
8:50 - 9:10	
9:15 - 9:25	Homeroom
9:30 - 10:15	Eng 9 Rm 110 Miss Kovac
10:20 - 11:05	Bio 1 Rm 207 Mrs. Paul
11:10 - 11:31	Fr. Theo Rm 101 Mrs. MinerD
11:34 - 11:55	Fr. Theo Rm 101 Mrs. MinerD
12:00 - 12:21	Lunch
12:24 - 12:45	
12:50 - 1:35	Span 1 1 Rm 213 Mrs. Navas
1:40 - 2:25	Comp. Math1 Rm 2 Mrs. BIL
2:30 - 3:15	Comp. Math1 Rm 2 Mrs. BIL

A lista de matérias acima é um exemplo. Não há garantia de cada escola possuir essa variedade de matérias.

Expectativas

Abaixo as expectativas que devem ser esperadas pelos pais e pelos filhos:

PARA OS PAIS



Preparação

Propiciar ao filho uma preparação consciente e pé no chão para a fase adulta.



Custo benefício

Investimento similar aos gastos do jovem no Brasil.



Estabilidade

Ter paz de espírito em relação ao futuro do filho após 18 anos de idade.

PARA OS FILHOS



Amadurecimento

Retorno totalmente preparado para as dificuldades da fase adulta.



Fluência

Total domínio do idioma estrangeiro (similar a um nativo).



Salário

Garantia de diferenciação perante outros candidatos no mercado de trabalho.

Passagem aérea:

Montamos a rota mais curta no menor preço. Relaxe, você está na BIL.

Compre sua passagem onde desejar, mas lembre-se:

1. Os preços da BIL sempre serão competitivos.
2. Você tem acompanhamento no aeroporto.
3. Algumas promoções online não permitem alterações. E podem não incluir bagagem.
4. Tenha a segurança da data, rota e horários corretos.
5. Centralize intercâmbio, seguro e aéreo na BIL e durma tranquilo(a).

1

Chegada dos dados da sua família, escola e data de embarque.

2

Consulta de melhores rotas e preços.

3

Pagamento e emissão da passagem.

4

Embarque com auxílio de profissionais da BIL no aeroporto.

5

Ajuda para remarcação da data de retorno (se aplicável).

Passaporte e visto:



AUTORIZAÇÃO PARA MENORES

- » *Necessário documento com firma reconhecida.*
- » *A BIL mandará os procedimentos antes do embarque.*
- Para mais informações, clique no link abaixo ou use o scanner QR code.*



» ACESSE O SITE



PASSAPORTE

- » *Necessário para todo viajante menor ou maior de idade.*
- » *A data de vencimento do mesmo não deve exceder 6 meses do embarque.*
- Para mais informações e preço real, clique no link abaixo ou use o scanner QR code.*

Direto na Polícia Federal
R\$ 257

Via despachante
R\$ 607



» ACESSE O SITE









VISTO

- » *Solicitar em tempo hábil para embarque com documento enviado pela BIL.*

Destino	Valor	Acesse o site:
Finlândia	R\$ 1255	Clique aqui >>
Dinamarca	Sem custo	Clique aqui >>
Noruega	Sem custo	Clique aqui >>
Suécia	R\$ 410	Clique aqui >>

Valores transformados para o real em janeiro/2020. Valores de despachantes são uma média do mercado. Para saber o real valor dos vistos acesse os sites e consulte despachantes. Todos os valores acima estão sujeitos a alteração sem prévio aviso.

Diferenciais:

		BIL INTERCÂMBIOS:	OUTRAS AGÊNCIAS:
	HOME CARE BY BIL *	Vamos até sua casa com objetivo de apresentar o projeto para todos da sua família.	Não há.
	PORTADOR	Buscamos e trazemos o Contrato para facilitar sua rotina	Não há. Clientes enviam via correio ou vão até a loja.
	GARANTIA DE VALOR	Garantimos o valor da viagem em moeda estrangeira. Mesmo se a compra for com muita antecedência.	Não há. Se valor aumentar, o cliente deve arcar.
	GARANTIA DE REGIÃO	Garantimos a região escolhida.	Não garantem.
	CONCIERGES PÓS VENDAS	Após a compra você muda de equipe, e é atendido por um time especializado em ajudá-lo até seu retorno.	Não há. Clientes devem continuar a falar com vendedores.
	REUNIÃO DE PRÉ EMBARQUE	Reuna-se individualmente com seu Concierge antes do embarque.	Não há. Somente se solicitado.
	REUNIÃO DE ORIENTAÇÃO	Conheça a Diretoria da BIL Intercâmbios em reunião realizada em hotel.	Não há. Diretoria não se expõe.
	AUXÍLIO EMBARQUE	Auxílio embarque em GRU com ajuda para check-in e orientações em escalas e conexões.	Não há ajuda no aeroporto.



* Consulte valor.

Compare:

	BRASIL	INTERCÂMBIO
 mensalidade escolar	R\$ 1500 x 12	INCLUSO
 uniforme escolar	R\$ 100 x 12	INCLUSO
 transporte	R\$ 100 x 12	INCLUSO
 material escolar	R\$ 150 x 12	INCLUSO
 mesada (gastos sociais)	R\$ 500 x 12	INCLUSO
 esportes (ballet, judô, ...)	R\$ 300 x 12	INCLUSO
 curso de idiomas	R\$ 750 x 12	INCLUSO
 plano de saúde	R\$ 500 x 12	INCLUSO
TOTAL	R\$ 45.600 (ao ano)	R\$ 38.000 (ao ano)

Finlândia:



📍 PAÍS:

A Finlândia é um dos países mais desenvolvidos do mundo, exemplo em qualidade de vida, educação ambiental e segurança. É um país com hábitos basicamente europeus, mas bem menos formal em relação às regras de etiqueta. Ou seja, caso você cometa alguma "gafe" social, os finlandeses vão encarar isto com naturalidade e vão até divertir-se com ela. É um povo que toma muito cuidado com as palavras e só dizem o que realmente consideram necessário – portanto podem parecer reservados, mas são bem amigáveis e hospitaleiros. Os idiomas oficiais do país são o Finlandês e o Sueco, mas é possível se comunicar em inglês. Por conta do clima, são comuns os esportes de inverno, como o esqui.

🏠 ACOMODAÇÃO:

Você ficará em uma host family finlandesa, que te receberá muito bem, como um novo membro da família, e lhe mostrará com alegria o estilo de vida finlandês. Como um intercambiário, é esperado que você mantenha o seu quarto limpo e ajude com as tarefas de casa. Geralmente, os pais confiam em seus filhos para lhes comunicar seus planos, os lugares que vão e para voltar para a casa como o prometido. As famílias normalmente jantam e passam a noite juntas em casa ou praticando seus hobbies.



Julho (Verão): **entre 13° C até 22° C** (ensolarado)
Dez/Jan (Inverno): **entre -3° C até -9° C** (muita neve, rigorosamente frio, clima seco)

Curiosidade: Sol da meia noite no verão

📖 ESCOLA:

O ano escolar na Finlândia começa em agosto/setembro e termina em junho do ano seguinte. O primeiro semestre vai de agosto/setembro a janeiro, e o segundo, de janeiro a junho. Nas escolas finlandesas, a relação entre o estudante e o professor é mais aberta e menos formal, o que facilitará seu aprendizado. Você poderá escolher suas matérias livremente, sendo que a única obrigatória é o Finlandês ou Sueco (pois são os idiomas oficiais). As aulas começam entre 8h e 10h da manhã e terminam entre 14h e 16h. Geralmente, existe recesso de uma semana no outono (em setembro), duas semanas durante o Natal, uma semana durante a primavera, férias em fevereiro/março e alguns dias durante a Páscoa.

☑ Idioma na escola:

Finlandês ou sueco. O idioma da escola será o mesmo da acomodação.

☑ Idioma na família hospedeira:

Finlandês ou sueco. O idioma da escola será o mesmo da acomodação, muitas vezes as famílias hospedeiras falam os dois idiomas.

☑ Refeições:

Inclusas na família hospedeira, maioria das escolas oferece almoço sem custo adicional.

☑ Orientação de chegada:

3 dias em Copenhagen (custo adicional).

☑ Documentos para convalidação:

Custo adicional de EUR 300.

Dinamarca:



📍 PAÍS:

A Dinamarca é um país escandinavo que abrange a península Jutlândia e várias ilhas. A nação é ligada à Suécia pela Ponte do Öresund. Copenhague, sua capital, abriga palácios reais e o colorido porto de Nyhavn, além do parque de diversões Tivoli. Em pouco tempo dá para entender porque a Dinamarca foi a terra de um dos maiores autores de histórias infantis da história. O dinamarquês Hans Christian Andersen escreveu obras como *A Pequena Sereia* e *Soldadinho de Chumbo*. A vida na Dinamarca é divertida e descontraída, e o país foi diversas vezes indicado para ser um dos países mais felizes do mundo. O padrão de vida é alto, e você encontra tudo o que precisa para uma experiência agradável de intercâmbio, como ótimas escolas, transporte e cultura interessante.

🏠 ACOMODAÇÃO:

Você ficará uma família hospedeira. Eles não recebem nenhum tipo de remuneração para hospedar o intercambiário; o fazem por livre e espontânea vontade. Como um intercambiário, é esperado que você mantenha o seu quarto limpo e ajude com as tarefas de casa. Geralmente, os pais confiam em seus filhos para lhes comunicar seus planos, os lugares que vão e para voltar para a casa como o prometido. As famílias normalmente jantam e passam a noite juntas em casa ou praticando seus hobbies.



Julho (Verão): **média 16°C** (parcialmente encoberto)
Dez/Jan (Inverno): **média 2°C** (queda de neve)

Curiosidade: Em função da posição geográfica da Dinamarca, os dias são curtos e as noites mais longas. No inverno o Sol nasce por volta das 8:30h e se põe por volta das 15:30h.

📖 ESCOLA:

Explorar a Dinamarca como estudante de intercâmbio é uma experiência verdadeiramente única. Os estudantes dinamarqueses são altamente independentes, e esperam que você também seja capaz de cuidar bem de si mesmo, de suas notas, e manter seu quarto sempre arrumado. Você estudará em uma escola pública e será acolhido por uma família dinamarquesa poderá ser tanto na parte rural ou perto da correria de uma cidade grande. Este é o programa para você de mente aberta e animado para experimentar coisas novas.

☑ **Idioma na escola:**
Dinamarquês

☑ **Idioma na família hospedeira:**
Dinamarquês.

☑ **Refeições:**
Inclusas na família hospedeiras, escola oferece almoço a custos do estudante.

☑ **Orientação de chegada:**
3 dias em Copenhagen (custo adicional).

☑ **Documentos para convalidação:**
Custo adicional de EUR 300.

Noruega:



📍 PAÍS:

O povo da Noruega tem alto poder aquisitivo e o país apresenta ótima qualidade de vida. Durante muito tempo, ficou no topo do ranking dos países com melhor qualidade de vida, e por isso, é um dos melhores países do mundo para se viver. A língua oficial é o norueguês, mas você consegue comunicar-se em inglês, a língua estrangeira mais importante na Noruega para uso internacional, seguida do alemão e o francês. Por conta de sua localização, durante o verão, especialmente no norte do país, o Sol nunca se põe. Já no inverno, escurece cedo, e alguns lugares mais ao norte ficam em escuridão total. Os esportes são muito valorizados.

🏠 ACOMODAÇÃO:

Você ficará hospedado em uma casa de família. A vida cotidiana do norueguês geralmente é muito ocupada com o trabalho, escola e atividades. O povo norueguês é muito fechado e reservado, e não é hábito comum puxar papo ou cumprimentar as outras pessoas na rua, por exemplo. Muitas famílias jantam juntas todos os dias e os pais tentam passar o máximo de tempo com seus filhos. A maioria das crianças norueguesas é educada para ser independente e tomar decisões desde muito pequeno. A criação das crianças conta com obediência e disciplina, mas é mais enfatizada em ser ativo, independente e criativo. Na década passada, o divórcio se tornou comum e hoje a sociedade aceita que a mãe ou o pai more sozinho com os filhos.



Julho (Verão): **entre 18°C até 19°C**
Dez/Jan (Inverno): **entre: -3°C até -4°C**

Curiosidade: Aurora Boreal durante o mês de novembro até o final de janeiro

📖 ESCOLA:

O ano acadêmico é dividido em dois semestres, de agosto até janeiro e de janeiro até junho. Você terá um número de matérias obrigatórias, mas deverá escolher algumas opcionais de acordo com seus interesses. Os estudantes no último ano do colegial recebem o nome de "russ". Os russ fazem com que esse último ano seja um grande acontecimento: fazem com que sejam ouvidos e vistos pela cidade e pelas comunidades. Vestidos de vermelho ou azul, os russ têm carros especiais, roupas, etc. Participam de muitas atividades, como viagens, festas, shows e paradas. É um ano divertido, embora tenha que se estudar muito para os exames finais.

☑ Idioma na escola:

Norueguês.

☑ Idioma na família hospedeira:

Norueguês.

☑ Refeições:

Inclusas na família hospedeiras, escola oferece almoço a custos do estudante.

☑ Orientação de chegada:

3 dias em Copenhagen (custo adicional).

☑ Documentos para convalidação:

Será solicitado a escola emissão mas não é garantido. A escola sempre emitirá um certificado de comparecimento, com matérias e carga horária.

Suécia:



📍 PAÍS:

A Suécia é um país de povo amigável que dá muito valor à cultura. Para aqueles que gostam de esportes, é o lugar ideal, pois é um dos melhores países quando falamos de hockey, tênis, golf, handball e outros. A maior parte dos suecos também fala inglês, portanto é possível se comunicar neste idioma. Há muitos concertos internacionais na Suécia durante todo o ano, e durante o verão, é comum a realização de grandes festivais e carnavais. Isso normalmente quer dizer muita música, diversão, comida exótica e muitas pessoas se divertindo.

🏠 ACOMODAÇÃO:

Você ficará hospedado em uma casa de família sueca. Eles não recebem nenhum tipo de remuneração para hospedar o intercambiário; o fazem por livre e espontânea vontade. Muitas famílias suecas são rígidas com relação às regras para os adolescentes. Se você quiser sair para encontrar seus amigos, não haverá problemas, mas é importante que você não viole o que você e seus "pais" combinaram. Também é esperado que você ajude em casa, limpando o seu quarto ou ajudando a colocar a mesa para o jantar. Durante os fins de semanas, muitas famílias se reúnem com os familiares e amigos, normalmente quando alguém faz aniversário ou durante os feriados.



Julho (Verão): **entre 20°C até 22°C**
Dez/Jan (Inverno): **entre: 3°C com mínima de -22°C**

Curiosidade: na Suécia a média de temperatura varia, sendo Lapônia a região mais fria e Scania a mais quente.

📖 ESCOLA:

As aulas iniciam-se na metade de agosto e vão até junho do ano seguinte. O primeiro semestre vai de agosto a janeiro e segundo semestre, de janeiro a junho. O ano acadêmico é dividido em dois semestres com dois grandes intervalos: no verão e durante o Natal. As aulas começam normalmente às 8h e terminam 15h e 16h. Você terá aulas de segunda à sexta-feira e os horários variam de acordo com o dia da semana. Os professores suecos deixam a responsabilidade pelos estudos com os próprios estudantes. As aulas são abertas e as discussões são encorajadas. Os professores e estudantes têm uma relação quase informal. O almoço na escola é gratuito para todos os estudantes.

☑ Idioma na escola:

Sueco.

☑ Idioma na família hospedeira:

Sueco.

☑ Refeições:

Inclusas na família hospedeiras, maioria das escolas oferece almoço sem custo adicional.

☑ Orientação de chegada:

3 dias em Copenhagen (custo adicional).

☑ Documentos para convalidação:

Será solicitado a escola emissão mas não é garantido. A escola sempre emitirá um certificado de comparecimento, com matérias e carga horária.

Investimento e facilidades:

VALORES: HIGH SCHOOL - ESCOLA PÚBLICA - FAMÍLIA VOLUNTÁRIA



CLIQUE AQUI para agendar sua
CONSULTORIA GRATUITA e saber os valores



EMBARQUES  **SETEMBRO/2022**

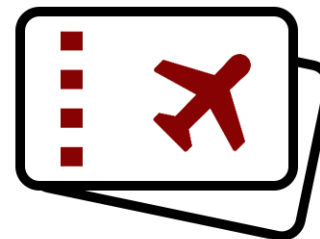

Utilize o valor com acréscimo de 5%. Pronto!

Ítems inclusos:



ANTES DO EMBARQUE (serviços):

1. *Teste de proficiência, entrevista e teste de seleção*
2. *Garantia de valor para inscrição antecipada*
3. *Orientação geral sobre a viagem através de Manuais e Vídeos.*
4. *Orientação para passaporte e visto.*
5. *Orientação para revalidação das notas no exterior.*
6. *Orientação para convalidação das notas no Brasil.*
7. *Serviço de reserva e emissão de passagem aérea.*
(A rota mais curta no menor preço e com auxílio embarque).
8. *Brindes de viagem.*



ANTES DO EMBARQUE (material humano):

1. *Consultoria na sua casa **.*
2. *Portador para o contrato de inscrição.*
3. *Concierge pós vendas (um profissional administrativo para lhe ajudar até seu retorno).*
4. *Reunião de Orientação (física) para pais e estudantes com presença da Diretoria da BIL Intercâmbios.*
5. *Reunião individual na BIL.*
6. *Equipe embarque no aeroporto de GRU ***.*



APÓS EMBARQUE:

1. *Um ou dois semestres letivos em escola pública.*
2. *Acomodação em casa de família por todo o período.*
3. *Refeições por todo o período (exceto almoço na escola).*
4. *Seguro internacional.*
5. *Garantia de colocação em região específica*.*
6. *Telefone de emergência da empresa estrangeira.*

* consulte valores.

** consulte a BIL sobre valores (com possibilidade de ser "abatido" da sua compra)

*** serviço exclusivo para clientes que adquirem passagem aérea na BIL.

Não incluso: Orientação de chegada (aproximadamente EUR 500), viagens durante o ano com os outros intercambiários, aulas/course do idioma específico, taxa de convalidação de documentos (aproximadamente EUR 300), passagem aérea, visto, vacinas, tradução de documentos, transporte de/para escola, material escolar.

Opcionais:

ESCOLHA A REGIÃO

Escolha sua região com 100% de garantia.

Parcela este valor juntamente com o valor total da viagem.

Devemos consultar a cidade/região desejada no país escolhido no momento da inscrição:

Região Norte, Sul, Leste, Oeste ou Central de cada país. Cidades que podem ser solicitadas: Stockholm (Suécia), Oslo (Noruega), Copenhagen (Dinamarca), Jylland (Dinamarca), Fyn (Dinamarca), Helsinki (Finlândia), Espoo (Finlândia) e Vantaa (Finlândia).



ESCOLHA UM ESPORTE

Escolha um dos esportes abaixo para ser praticado durante o seu programa:

Ex.: Futebol (soccer), Basketball; Volleyball...

Caso prefira outro esporte, **faça sua solicitação.**



Esportes: Exclusivo para programas de 1 ano acadêmico de duração com garantia válida para pelo menos 1 temporada (inverno, outono ou primavera) dependendo do tipo de esporte. O esporte poderá ser praticado na escola, na comunidade ou em clubes (fora da escola). Não incluso gastos para praticar este esporte (transportes, uniformes, taxa de inscrição em clubes, afiliações e outros gastos do esporte), Não é garantido uma colocação em nenhum time oficial e também proximidade a escola ou hospedagem. Não há possibilidade de combinação de ambos opcionais.

Home care by BIL:

Consultoria sobre estudos no exterior, no conforto da sua casa ou escritório.



Junte sua família e/ou amigos.



Agende dia e horário com a BIL.



Tire suas dúvidas pré-inscrição.

- *Palestra (ou reunião).*
- *Esclarecimento de dúvidas.*
- *Teste de proficiência.*
- *Teste de destino.*
- *Inscrição.*

Exclusivo para São Paulo (capital), Tamboré, Alphaville, Santana de Parnaíba, ABC e Guarulhos, de segunda a sábado das 7am até 22 horas (horário máximo de atendimento).

Investimento de R\$ 500 incluso consultoria e transporte. Caso o cliente realizar a inscrição no dia da consultoria, este valor será considerado uma porcentagem da inscrição. Caso o cliente não realize a inscrição no dia da consultoria, o valor não será reembolsável.

BIL

intercâmbios
& turismo

Central de atendimento:

 11 **3595 8200**

 info@bil.com.br

 11 **3595 8200**

 *Rua Fernando Falcão, 1111 - 14º andar*

Mooca - CEP.: 03180-003

São Paulo/SP - Brasil



bilintercambios



bilintercambios



@bilintercambios



@bilintercambios