

HIGH SCHOOL NOS ESTADOS UNIDOS:

VIVA A CULTURA AMERICANA!

*ESTUDE NOS EUA,
CONHEÇA A CULTURA
E PRATIQUE ESPORTES,
ALÉM DE APRENDER
INGLÊS EM ESCOLAS COM
ÓTIMA INFRAESTRUTURA.*

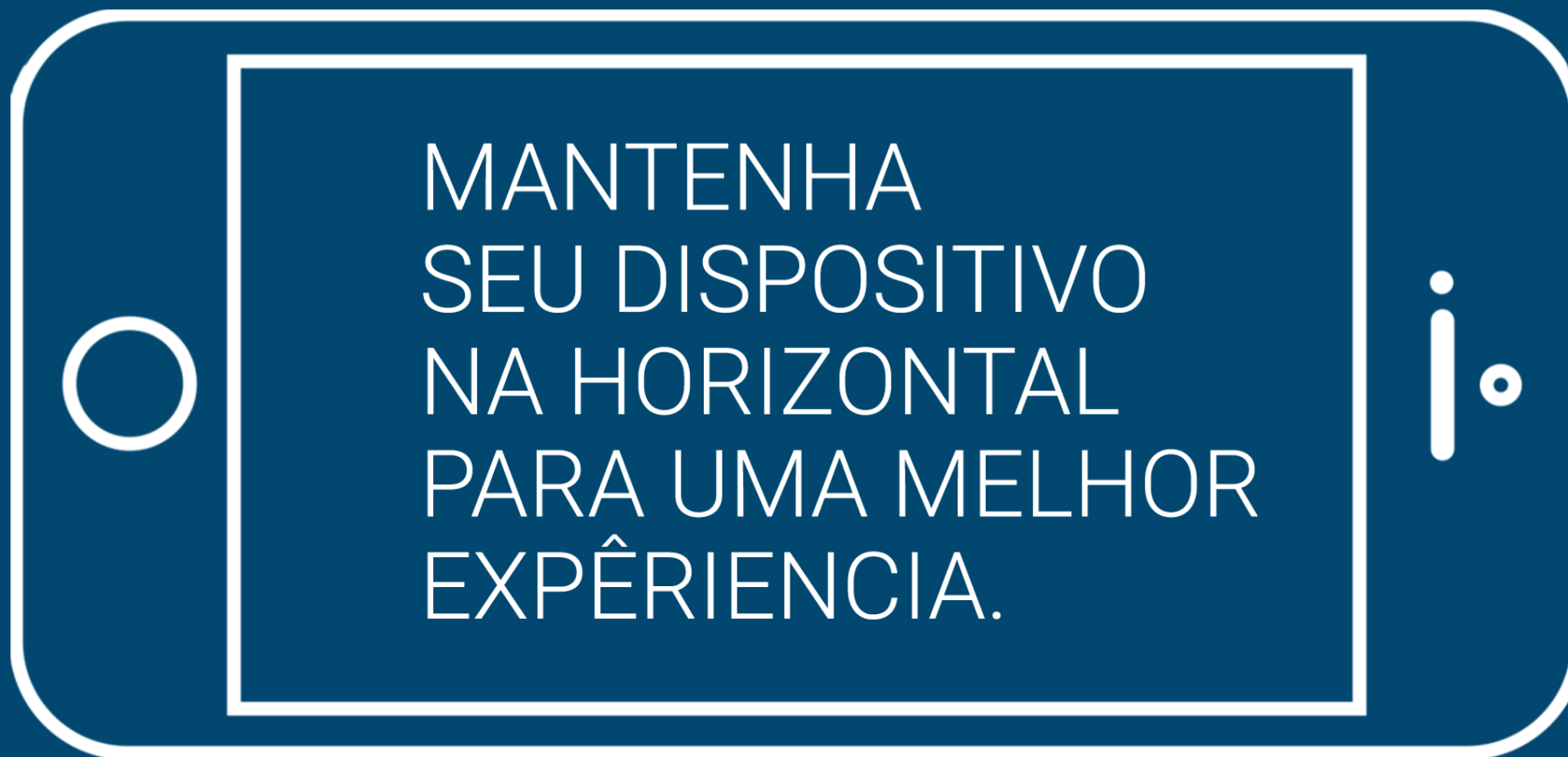



MANTENHA
SEU DISPOSITIVO
NA HORIZONTAL
PARA UMA MELHOR
EXPÊRIENCIA.



INDÍCE

1. HIGH SCHOOL NOS EUA	04
2. COMO FUNCIONA O HIGH SCHOOL NOS EUA?	05
3. OPÇÕES DE PROGRAMA	06
4. COMPARATIVO SIMPLIFICADO	08
5. O QUE ESTÁ INCLUSO NO PACOTE EUA	09
6. TAXA SEVIS – O QUE É?	10
7. TRANSCRIPT E CONVALIDAÇÃO – DIFERENCIAL BIL	11
8. DOCUMENTOS NECESSÁRIOS	12
9. DEPOIMENTOS DE QUEM JÁ FOI:	13
10. PLANEJAMENTO E INSCRIÇÃO	14

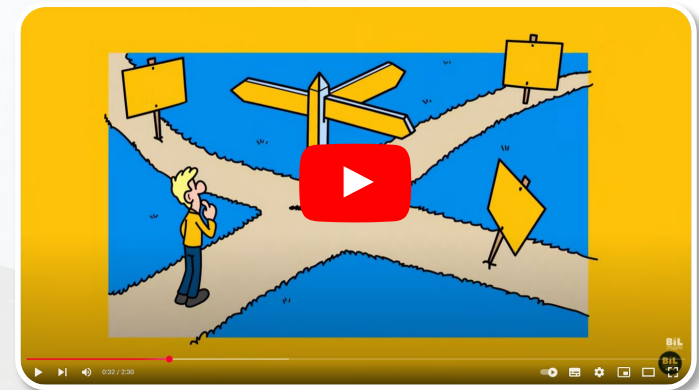

ASSISTA AQUI > *Por que todo jovem deveria fazer um intercâmbio?*

HIGH SCHOOL NOS EUA

Ensino médio nos Estados Unidos com estrutura, suporte e preparação para o futuro.

Estudar nos Estados Unidos é viver o ensino médio como nos filmes, mas com impacto real no futuro.

Escolas com estrutura completa, esportes competitivos, clubes acadêmicos, matérias eletivas e a possibilidade de conquistar um diploma americano.

O High School nos EUA é o programa mais tradicional e procurado da BIL e também o que oferece maior variedade de formatos.

POR QUE ESCOLHER OS ESTADOS UNIDOS?

- Sistema educacional flexível e moderno
- Grande variedade de matérias e esportes
- Cultura forte de clubes e atividades extracurriculares
- Possibilidade de Diploma Americano
- Forte preparação para universidades internacionais
- Experiência cultural intensa e transformadora

Os EUA oferecem diferentes formatos de programa — desde opções mais acessíveis até experiências totalmente personalizadas.



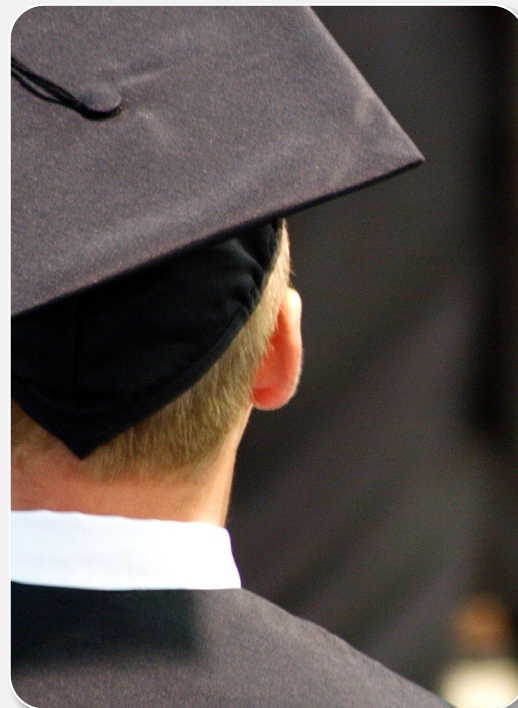

COMO FUNCIONA O HIGH SCHOOL NOS EUA?

Nos Estados Unidos, o programa pode acontecer através de dois principais vistos:

- **VISTO J1 – PROGRAMA CULTURAL**
Foco em intercâmbio cultural com escola pública e imersão completa.
- **VISTO F1 – PROGRAMA ACADÊMICO**
Permite mais escolhas e personalização (escola, cidade, diploma, boarding, etc.).

A escolha do visto depende do perfil do aluno, idade, objetivo acadêmico e nível de inglês.

Nossa equipe orienta individualmente cada família nessa decisão.

OPÇÕES DE PROGRAMA

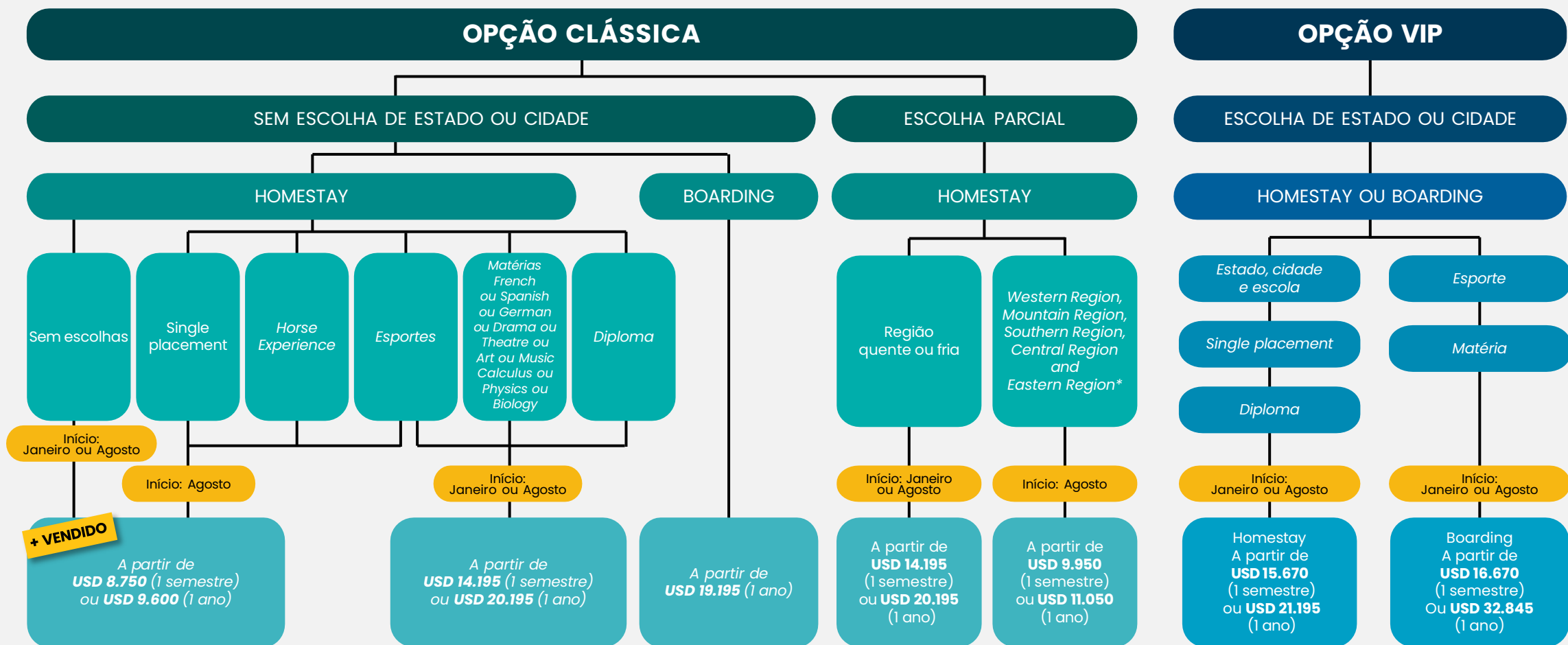

* Western Region (California, Oregon, Washington) | Mountain Region (Montana, Utah, Colorado, Nevada, New Mexico, Wyoming, Arizona, Idaho) | Southern Region (Mississippi, Alabama, Texas, Oklahoma, Louisiana, Arkansas, Georgia, South Carolina, North Carolina, Florida, Tennessee) | Central Region (Indiana, Iowa, Missouri, Nebraska, Wisconsin, Kentucky, Michigan, South Dakota, North Dakota, Illinois, Ohio, Minnesota, Kansas) | Eastern Region (Delaware, West Virginia, New Hampshire, Virginia, New York, Connecticut, New Jersey, Rhode Island, Vermont, Maryland, Maine, Pennsylvania, Massachusetts). Valor para escolha de região: consulte. Condições importantes para todos os tipos de High School: Não inclusa Taxa Administrativa BIL e Convalidação do transcript (chegada do documento em sua casa no Brasil). Consulte todos os itens inclusos na viagem solicitando os informativos. Valores sujeitos a alteração sem prévio aviso. Valores "a partir de". Todas as viagens acima estão sujeitas a disponibilidade de lugares, no ato da inscrição. Na opção Clássica, Homestay: Ressaltamos que infelizmente não é possível escolher duas preferências ou mais. Essa única preferência só poderá ser solicitada se o participante não tiver nenhuma pré condição de saúde e/ou dieta específica. Caso aluno opte por 1 semestre e lá estando deseje uma extensão para 1 ano, deverá pagar valor de extensão - consulte (se aprovado pelo exterior). Caso aluno opte por garantia de Single Placement o valor poderá ser pago para a BIL - consulte. Horse Experience: estudantes serão colocados em uma família que possui cavalos em sua propriedade ou tem acesso aos animais. Estudantes devem ter experiência em ajudar a família em montaria e cuidados. O animal pode não pertencer a família, mas pode estar disponível próximo. Esta colocação não cobre custos com aulas, aluguel ou outros valores associados a montaria). Esportes: Estudantes que optam por 1 ano letivo, poderão praticar esportes na sua escola ou em clube de esporte por no mínimo 1 estação do ano, por exemplo: inverno ou verão, e geralmente de 1 a 3 vezes por semana por 8 a 10 semanas, mas em algumas áreas ou dependendo do clima, poderão praticar o ano inteiro. Não é garantido um lugar no time da escola. Esta colocação não cobre custos com aulas, taxa do clube ou outros valores associados ao esporte. Lista de esportes a serem escolhidos: futebol americano, futebol (soccer), Natação, basquete, golfe, tênis, polo aquático, ginástica feminina, vôlei feminino, hóquei feminino em campo, lacrosse e beisebol). Ressaltamos que as preferências de região, esporte ou Horse Experience são tratadas como tentativas de colocação e podem não ser confirmadas pelo exterior. Caso a alocação não seja efetivada até 30 de junho, que antecede o embarque, o estudante seguirá disponível para colocação sem preferências, e o valor adicional pago será integralmente devolvido.

OPÇÕES DE PROGRAMA

1. OPÇÃO CLÁSSICA - J1 | Programa Cultural

- ✔ Escola pública americana
- ✔ Casa de família voluntária
- ✔ Sem escolha de estado ou cidade
- ✔ Início em Janeiro ou Agosto
- ✔ Duração: 1 semestre ou 1 ano
- ✔ Forte imersão cultural

Valores a partir de: **USD 8.750** (1 semestre) | **USD 9.600** (1 ano)

Ideal para famílias que buscam a experiência tradicional americana com excelente custo-benefício.

Importante: o aluno não escolhe cidade ou escola, o placement é feito pela organização americana de acordo com disponibilidade.

2. J1 - ESCOLHA PARCIAL

- ✔ Escola pública
- ✔ Casa de família remunerada
- ✔ Possibilidade de escolher:
 - Região (quente ou fria)
 - Algumas matérias
 - Esportes
 - › Início em Janeiro ou Agosto
 - › Possibilidade de Diploma (em alguns casos)

Valores a partir de: **USD 14.195** (1 semestre) | **USD 20.195** (1 ano)

Ideal para quem quer mais controle sobre a experiência e maior previsibilidade de localidade.

3. OPÇÃO VIP | ESCOLHA DE ESTADO, CIDADE E ESCOLA

- ✔ Escola pública premium ou particular
- ✔ Homestay ou Boarding
- ✔ Escolha de:
 - Estado
 - Cidade
 - Escola
 - Esportes
 - Matérias
 - › Diploma Americano
 - › Início em Agosto

Valores a partir de: **USD 19.195** (1 ano)

Ideal para famílias que desejam personalização total da experiência.

4. BOARDING SCHOOL | INTERNATO

- ✔ Escola particular
- ✔ Acomodação dentro do campus
- ✔ Pensão completa
- ✔ Estrutura acadêmica elevada
- ✔ Forte preparação universitária

Valores aproximados:

- **Homestay:** a partir de **USD 15.670** (1 semestre)
- **Boarding:** a partir de **USD 16.670** (1 semestre) até **USD 32.845** (1 ano)

Ideal para perfil independente e foco acadêmico elevado.

COMPARATIVO SIMPLIFICADO

PROGRAMA	ESCOLHA DE CIDADE	TIPO DE ESCOLA	DIPLOMA	ACOMODAÇÃO	VISTO
Clássico	Não	Pública	Não	Homestay	J1
J1 Parcial	Parcial	Pública	Possível	Homestay	J1
VIP	Total	Pública/ Privada	Sim	Homestay	F1
Boarding	Total	Privada	Sim	Boarding	F1





O QUE ESTÁ INCLUSO NO PACOTE EUA

- ▶ Aulas em escola americana (pública ou particular)
- ▶ Acomodação (homestay ou boarding)
- ▶ Refeições conforme tipo de programa
- ▶ Seguro saúde premium (cobertura ilimitada e franquia de apenas USD 50 por uso)*
- ▶ Teste de proficiência gratuito aplicado pela BIL
- ▶ Entrevistas e processo seletivo
- ▶ Orientação completa (manuais, vídeos e reuniões)
- ▶ Orientação para passaporte e visto americano
- ▶ Orientação para revalidação de notas
- ▶ Serviço de emissão de passagem aérea**
- ▶ Equipe de embarque no aeroporto de GRU**
- ▶ Concierge pós-vendas até o retorno
- ▶ Garantia de valor em USD para inscrições com até 18 meses de antecedência

*Cobertura pode variar conforme contrato.

**Serviço exclusivo para clientes que adquirem passagem aérea com a BIL.



TAXA SEVIS – O QUE É?

SEVIS é uma taxa obrigatória do governo americano para emissão do visto de estudante.

Valor aproximado:

- **USD 220** para visto J1
- **USD 350** para visto F1

Deve ser paga após o recebimento do DS-2019 (J1) ou I-20 (F1).

[Consulte nosso guia de orientação »](#)



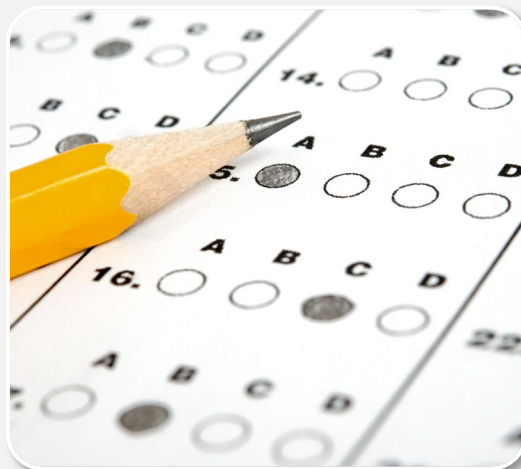

TRANSCRIPT E CONVALIDAÇÃO DIFERENCIAL BIL

Ao final do programa, o aluno precisa solicitar seu histórico escolar americano (Transcript).

FORMA TRADICIONAL:

- Solicitar histórico
- Enviar para validação nos EUA
- Pagar taxas
- Enviar documentos pelo correio
- Aguardar retorno

FORMA BIL:

- ✔ Empresa especializada realiza todo o processo
- ✔ Documento apostilado
- ✔ Enviado diretamente para a casa do cliente no Brasil (FedEx ou UPS)

Segurança, agilidade e zero dor de cabeça para a família.

DOCUMENTOS NECESSÁRIOS

- ✔ Passaporte válido
- ✔ DS-2019 (J1) ou I-20 (F1)
- ✔ Visto americano
- ✔ Pagamento da taxa SEVIS

Nossa equipe acompanha cada etapa.



DEPOIMENTOS DE QUEM JÁ FOI:

“Estudar nos EUA foi uma experiência única: além de conquistar a fluência no inglês, experimentei novos esportes e tradições, vivenciei momentos incríveis com amigos e com minha host family, que se tornou uma segunda família pra mim.”

Larissa
High School | EUA

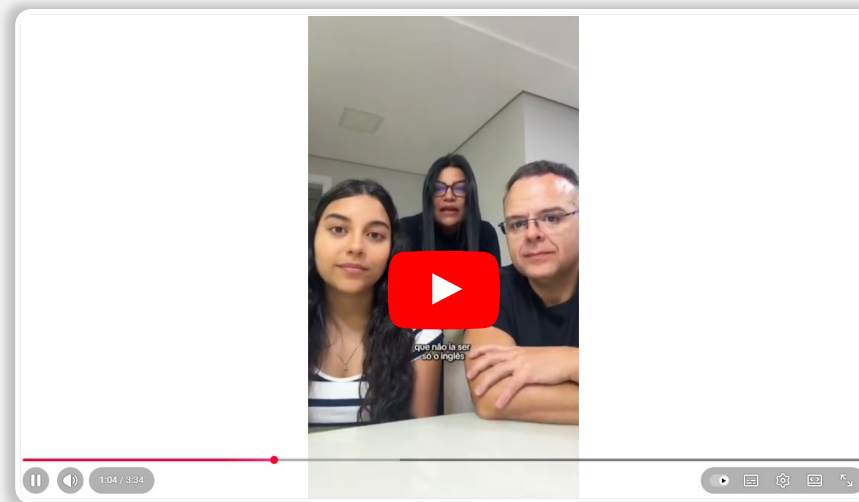

[Assista aqui](#) > A experiência que transformou a vida da Larissa

PLANEJAMENTO E INSCRIÇÃO

O High School EUA exige planejamento antecipado. As vagas são limitadas e os processos seletivos acontecem ao longo do ano.

Quanto antes iniciar:

- ✔ Maior chance de escolha
- ✔ Melhor organização financeira
- ✔ Garantia de valor em USD

QUAL É O PRIMEIRO PASSO?

Agendar o **teste de inglês gratuito da BIL**.

É através dele que identificamos o nível do aluno e entendemos exatamente quais programas nos Estados Unidos ele pode participar — seja J1, F1, escola pública, particular ou boarding.

Mais do que um teste, é o início do planejamento.

[Agende aqui sua consultoria gratuita »](#)



SOBRE A BIL

Desde 1985 oferece viagens ao exterior para jovens adolescentes e adultos.

A empresa é estrategicamente focada em 3 pilares:

ATENÇÃO, ORGANIZAÇÃO e ATENDIMENTO.

- **ATENÇÃO** é oferecida através de um novo atendente após a inscrição (os Concierges).
- A **ORGANIZAÇÃO** é entregue através de gente viajada, séria e competente.
- E finalmente o **ATENDIMENTO** é a satisfação final da empresa e não somente seu objetivo.

Entre em contato e comprove.

CENTRAL DE ATENDIMENTO:

📍 Rua Fernando Falcão, 1111 - 14º andar
CEP: 03180-003 - São Paulo/SP - Brasil

☎ (11) **3595-8200** | 🌐 **bil.com.br**

